A Nação Espera Conhecer os Resultados do Inquerito Sobre a Compra de Aviões e a Completa Definição das Responsabilidades No Negocio Em Que Houve "Bandalheiras e Gorgetas"

Bibliotheca Nacional
Av. Rio Branco

12 PAGINAS

Diario Carioca

100 REIS

Fundador : J. E. DE MACEDO SOARES

Praça Tiradentes N.° 77 | Rio de Janeiro, Sabbado, 3 de Novembro de 1934 | Anno VII — Numero 1.926

S. Paulo e a Revolução

Como Deve Ser Encarada a Grande Victoria Eleitoral do Partido Constitucionalista — O P. R. P. Cancellou Com os Seus Erros, o Proprio Regime Inaugurado em 1889 — Os Desacertos do Governo Provisorio — O Sr. Armando de Salles Oliveira Veio Reatar a Tradição dos Grandes Presidentes Paulistas da Éra Republicana

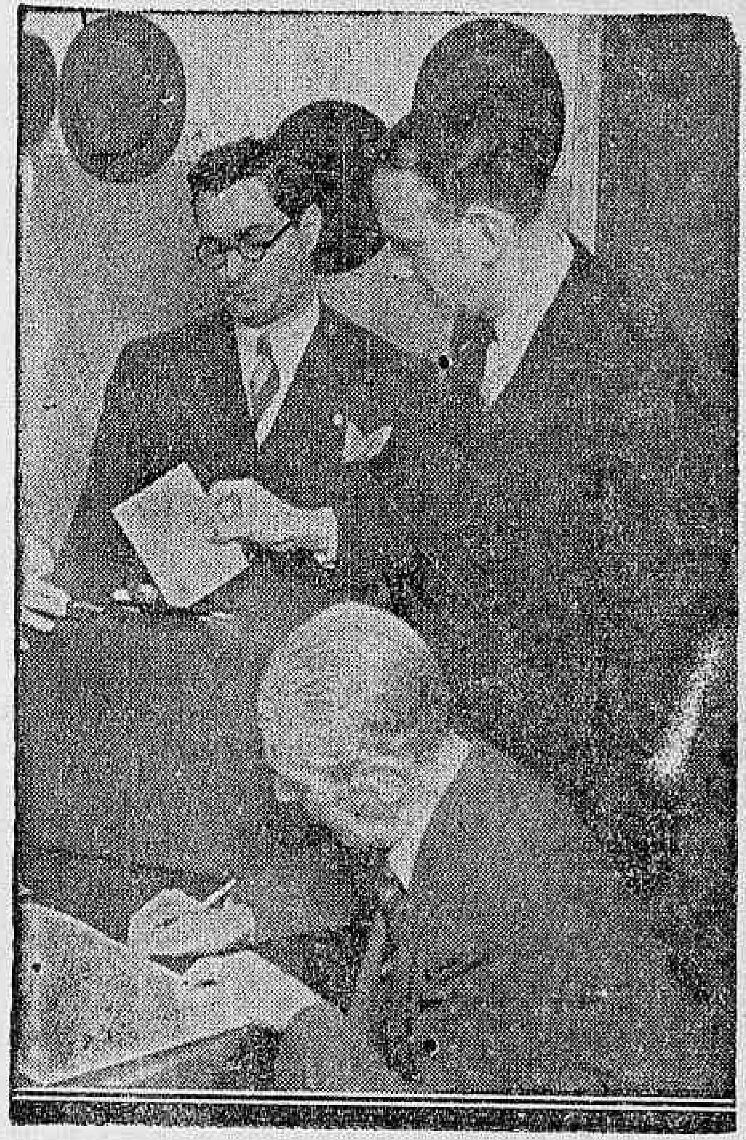

O Sr. Armando de Salles Oliveira depositando o seu voto na urna, no ultimo pleito

Os resultados da apuração do pleito de São Paulo devem ser encarados como um dos factos mais importantes para o regime revolucionario. As urnas encarregaram-se de mostrar perante o paiz a victoria decisiva do Partido Constitucionalista, que venceu o P. R. P. num prélio memoravel, dando ainda aos seus adversarios uma lição incontrastavel de tolerancia politica e de respeito aos direitos e opiniões de todos os cidadãos. A circumstancia de estarem os chefes do Partido Constitucionalista á frente do governo de São Paulo, concorreu ainda para assegurar a lisura do pleito, que transcorreu num ambiente de plenas garantias para todos os partidos. Esse facto foi registado pelos proprios dirigentes perrepistas, que reconheceram e testemunharam a perfeita normalidade das eleições do mez passado, tendo mesmo noticiado amplamente, após o pleito, que tinham vencido os seus antagonistas. Mas a verdade é que o veredictum das urnas fulminou as ambições e o sebastianismo das velhas raposas do P. R. P., o qual, de agora em deante, entrará em sua phase de desaggregação. E o mais importante é que isso aconteceu apesar da demagogia perrepista lançar mão de todos os seus recursos politicos, explorando de varios modos e meios os erros da revolução e os grandes aggravos feitos, de 1930 até 1932, ao povo paulista. De nada valeu, todavia, a campanha systematica de descredito contra o regime revolucionario e o Partido Constitucionalista. O povo de São Paulo é bastante culto e possue o instincto infallivel da escolha de seus dirigentes. Assim, operou-se o que era considerado um verdadeiro milagre: a derrocada do P. R. P. Esta era, possivelmente, a maior organização partidaria do regime republicano cancellado em outubro de 1930, pois, suas tradições politicas vêm do fa[illegible] manif[illegible] tendo, além do mais, dado ao paiz os primeiros presidentes civis da Republica, em quadriennios successivos. Mas, depois dessa phase aurea, em que tres grandes figuras de paulistas fizeram tres governos da maior importancia historica para a vida do regime, veiu a decadencia irremediavel do poderoso partido, o qual encontrou no sr. Washington Luis o grande organizador de sua catastrophica derrota politica. Esse episodio teve, porém, tamanha importancia na vida publica do paiz, que acarretou a ruina de todo um systema constitucional, abatido de norte a sul, pelo povo em armas.

A verdade, entretanto, é que São Paulo, em vista de factores economicos e politicos conhecidos, não poderia ficar excluido da nova situação revolucionaria nacional. E foi isso justamente o que aconteceu, custando esse grande erro inicial o insuccesso e a impopularidade da Revolução.

O DIARIO CARIOCA teve occasião de analysar os immensos desacertos do Governo Provisorio, praticados em São Paulo, apontando as soluções e o caminho que poderiam harmonizar o grande Estado com o novo regime revolucionario.

Afinal, depois de tantos episodios, que encheram as paginas da Revolução de lances dramaticos, quasi levando o paiz á guerra civil generalizada e talvez ao desmembramento, São Paulo foi entregue a um governo capaz, composto e escolhido entre os seus filhos mais capazes e eminentes.

Durante o ultimo anno, não deixamos de accentuar a actuação do sr. Armando de Salles Oliveira, á frente dos destinos de São Paulo. Elle teve de enfrentar uma das situações politicas mais delicadas em toda a historia nacional, conseguindo, emfim, harmonizar os paulistas com os seus irmãos brasileiros, embora essa tarefa parecesse aos olhos da Nação acima das forças de qualquer politico brasileiro. Evidentemente, isso só foi obtido graças á clarividencia e habilidade com que agiu o sr. Getulio Vargas, o qual procurou por todos os meios curar as feridas abertas, vencendo o abysmo que parecia separar S. Paulo do Brasil com as armas da cordura, da sagacidade e da mais benevolente e sábia tolerancia.

Esse foi o caminho innumeras vezes apontado pelo DIARIO CARIOCA, na apreciação dos graves e successivos "casos"

(Continua na 2ª pag.)

As Eleições Municipaes na Inglaterra

ACCENTUA-SE A VICTORIA DOS TRABALHISTAS

LONDRES, 2 (U. P.) — Os ultimos resultados das apurações das eleições municipaes da Grã-Bretanha, dão aos trabalhistas quatrocentas e oitenta e sete victorias contra vinte e quatro derrotas; aos conservadores trinta victorias contra trezentas e cincoenta e sete derrotas; os liberaes, sete victorias contra cincoenta e sete derrotas; os independentes, inclusive progressistas e outros, vinte e quatro victorias contra cento e dez derrotas. Além disso sabe-se que os communistas e conservadores foram tambem derrotados em Londres, onde os trabalhistas obtiveram contrôle sobre sete districtos addicionaes, além dos conquistados em 1931.

O parlamentar trabalhista R. H. Georges Lansbury declarou ao "Daily Herald" que segundo póde depreender dos resultados até agora conhecidos, os trabalhistas alcançarão o governo, caso se realizem eleições geraes.

A Candidatura do Sr. Mello Franco ao Premio Nobel

"EL MERCURIO" DE SANTIAGO DO CHILE, FAZ ELOGIOSAS REFERENCIAS AO EX-TITULAR DAS NOSSAS RELAÇÕES EXTERIORES

SANTIAGO DO CHILE, 2 (U. P.) — O jornal "El Mercurio", publica hoje um editorial em que elogia a pessoa do sr. Afranio de Mello Franco, ex-ministro dos Negocios Estrangeiros do Brasil, applaudindo sua candidatura ao Premio Nobel da Paz e destacando sua grande e illustre carreira politica. E observa: "Ainda que o Congresso Nacional do Brasil não tivesse approvado, como approvou em 16 de setembro uma moção em favor de sua candidatura ao Premio Nobel, a opinião publica dos paizes da America teria achado meios de pôr em relevo, com esse objectivo, a personalidade do illustre brasileiro".

A Venda dos Aviões Foi Pretexto para Polpudos Negocios

E o General Pantaleão Telles Tudo Deve Elucidar!

AFFIRMAMOS A NECESSIDADE DE POSSUIRMOS EXERCITO E MARINHA "VIGOROSOS, EFFICAZES, RESPEITAVEIS", MAS, A' SOMBRA DA RESOLUÇÃO DO PROBLEMA DA DEFESA NACIONAL, NÃO ADMITTIMOS QUE SE CEVEM NOS DINHEIROS PUBLICOS QUAESQUER AVENTUREIROS ESTRANGEIROS OU NEGOCISTAS NACIONAES!

O Governo da Republica Está Empenhado em Apurar as Responsabilidades!

Não nos preoccupa propriamente a questão armamentista. Não discutimos se "sir" Basil Zaharoff, antigo criado ou "groom" num hotel de Galata, e, depois, dono da fabrica de armas de Birinhingam, agiu ou age, ainda, por seus intermediarios nacionaes ou estrangeiros, para nos vender os seus materiaes de guerra. Não queremos, neste momento, saber se, por exemplo, a casa "Vickers and Maxim" representa um dos tentaculos do famoso negociante da morte, que de antigo cicerone em Constantinopla chegou até á "baronet", na Inglaterra, e chegou a ter á sua disposição, durante a guerra européa, um couraçado da marinha britannica!

Não nos preoccupam, tampouco, por emquanto, casos escandalosos que occorreram sob o regime da Republica Velha, dominio do mais fraco e absoluto negocismo, pois ahi muito teriamos que falar, a principiar pelo caso do "Humaytá", que até hoje ficou envolvido em trévas, apesar das reciprocas e escandalosas accusações que se fizeram aos seus proprios beneficiarios! Não. O que desejamos esclarecer é o caso da venda dos aviões ao Exercito, em 1932, porque, os tempos estão mudados, e á frente dos altos destinos do paiz, e nas pastas da Guerra e da Marinha, ha homens dignos e patriotas, que se não acamaradam com advogados administrativos, e nem darão guarida a aventureiros e piratas, quaesquer que elles sejam. Os srs. Góes Monteiro e Protogenes Guimarães, no Exercito e na Armada, não só por si mesmos, como tambem porque reflectem a orientação honesta do governo do sr. Getulio Vargas, — são as primeiras sentinellas da Nação á porta do Thesouro Publico!

Almirante Protogenes Guimarães e general Goés Monteiro, ministros da Marinha e da Guerra

Como brasileiros, tendo nossas cabeças sobre os hombros e não na lua, vivendo esses dias trepidantes e de incerteza internacional, convencidos de que todos os paizes do mundo, na America, na Europa e na Asia procuram cada vez mais augmentar sua efficiencia militar, no ar, em terra e no mar, procederiamos como verdadeiros sandeus se fosemos preconizar o desarmamento do Brasil, ou negar a indiscutivel necessidade de estarmos preparados para qualquer eventualidade que se nos crie e depare nos dias em fóra desses tempos atribulados que atormentam toda a humanidade!

Ainda hontem, este jornal publicou um sensacional telegramma de Washington, que põe em relevo o que vimos dizendo, e que refuta qualquer contradita que se procure apôr ao nosso ponto de vista.

Leia-se, e attenda-se para os termos impressionantes desse despacho telegraphico:

"WASHINGTON, 1 (U. P.)— A Associação de Politica Estrangeira, depois de uma investigação realizada entre as maiores potencias, chegou á conclusão de que todas as potencias, "salvo a Allemanha", adquirem hoje mais armamentos que em 1913, o anno que precedeu á guerra mundial.

O documento em que se referem os resultados do inquerito observa que se nota uma "accentuada acceleração nos preparativos militares de todas as grandes potencias, a começar pelas do Extremo Oriente, com o inicio da controversia manchú e estendendo-se pela Europa, dsde a ascensão do nacional-socialismo na Allemanha".

Os orçamentos militares, navaes e aéreos revelam que a França gasta hoje 25,8 por cento mais do que em 1913; a Italia, 26,3; a Grã-Bretanha, 48,8; os Estados Unidos, 100,9 e o Japão, 338.

"O orçamento militar do Japão — prosegue o documento —

General Pantaleão Telles

é hoje mais de que o dobro, desde o conflicto manchú". Ao desenvolvimento da força aérea, deve-se muito dos augmentos registados. Assim é que segun-

(Continua na 2ª pag.)

Neste Fim Melancolico de Legislatura...

A CAMARA JA' PERDEU QUASI TODAS AS SUAS FIGURAS PITTORESCAS — OS DEPUTADOS PROVINCIANOS CIVILIZAM-SE

A Camara dos Deputados

As eleições constituintes trouxeram para o nosso Parlamento muitas figuras desconhecidos. Typos authenticos de sertanejos, de gauchos, de "jecas", de "elegantes" das capitaes dos Estados. Nesse conglomerado heterogeneo, ao lado de figuras brilhantes e efficientes, muita gente bisonha, muita improvização deploravel. A um rapido golpe de vistas, em seguida ao ultimo 15 de

(Continua na 6ª pag.)

"A SÃO PAULO" Companhia Nacional de Seguros de Vida

SUCCURSAL NESTA CAPITAL AVENIDA RIO BRANCO N.° 131 - 1.° ANDAR

Directores — DR. JOSE' MARIA WHITAKER
DR. ERASMO I. DE ASSUMPÇAO
DR. J. C. DE MACEDO SOARES

— "SE A SUA ESPOSA SE MOSTRA EXTREMAMENTE MEIGA, DESCONFIA, MEU AMIGO!"

ELISSA LANDI
ADOLPHE MENJOU
DAVID MANNERS

O ARTISTA e a MUSA
(THE GREAT FLIRTATION)

Paramount Pictures

E Adolphe Menjou lhe provará que tem inteira razão

Complemento: A missa campal celebrada pelo Cardeal Cerejeira e a chegada do "Almirante Saldanha"

SEGUNDA FEIRA NO BROADWAY

O Processo de Apuração Precisa ser Simplificado!

APESAR DA DEDICAÇÃO DOS JUIZES E SEUS AUXILIARES, A ACTIVIDADE DAS TURMAS APURADORAS SE EXERCE NUM AMBIENTE DE CONFUSÃO E COM INCRIVEL MOROSIDADE

Os proprios magistrados não podem responsabilizar-se pela exactidão dos resultados, sujeitos a enganos frequentes, dada a complicação do methodo apuratorio, que exige uma multidão de funccionarios para apurar uma urna

A ceremonia da abertura da urna

No Tribunal Eleitoral do Districto, as opiniões divergem. Ha quem affirme, convicto, que daqui a uns trinta dias estará tudo acabado. Outros, mais pessimistas, acham que a apuração se arrastará ainda por mais sessenta dias. Tudo é possivel. Qualquer desses palpites pode estar certo. Em pleno regime confuso, que é o que vae vigorando no antigo Almirantado, as previsões mais logicas são justamente as menos aceitaveis. O povo se amontoa durante toda a tarde junto ás grades das turmas a contemplar a lentidão em que os seus votos vão passando de cambulhada da urna para aquelle monte inconcebivel de mappas, folhas, papeis, quadros e notas á parte.

Vale a pena mesmo assistir a apuração. A urna vem lá de baixo, nos hombros de um funccionario e cuidadosamente vigiada pelas carabinas de dois soldados. O juiz recebe-a com todo o cerimonial. Depois, arrancam-se os sellos. Os fiscaes e os mesarios rubricam cuidadosamente esses sellos, mas isso não adeanta nada porque ninguem cogita de verificar as assignaturas. Em seguida, o cerimonial da abertura, com o alicate especial e a chavinha minuscula. Contam-se as sobre-cartas. Dividem-se em pacotes. Ahi então é que começa a tragedia. O juiz ajusta os oculos — se os tem — e lê: — "Fulano de Tal!" Se o nome é conhecido, os mesarios, os fiscaes, os peritos, o povo, todos dizem a "uma voce": "Partido Tal!" Neste caso, simplifica-se um pouco a tarefa. Os mesarios procuram o mappa do partido em questão; no mappa, o nome do candidato e lançam o voto uma, duas vezes, conforme o caso, ou, então, na legenda. Entre buscas e commentarios, total: cinco minutos. Está apurado "um voto". E se o candidato não é "muito conhecido"? Ha quasi trezentos candidatos... Neste caso, tudo se complica de uma maneira fabulosa.

— Veja se está ahi nos avulsos!

Procuram na ruma de papel almaço rubricado. Nada.

— Vejam nas legendas!

Nada, apesar da busca minuciosa nos vinte e tantos mappas.

— Talvez não seja candidato!

Chovem palpites dos mesarios, dos fiscaes, dos "perús", da assistencia.

O juiz pensa e depois sentencia:

— Tomem nota em separado.

E os mesarios tomam nota, em um "papagaio".

Resulta que mais tarde, percorrendo a lista de uma legenda qualquer, lá surge o nome do tal candidato. Tomam nota.

Mas nesse meio tempo já os mesarios se atrapalharam e lançaram duas vezes o mesmo voto ao sr. Penido e esqueceram de contar outros tantos ao sr. Mozart Lago, ou só tomaram nota dos votos de 1º turno para o sr. Ventura e não computaram a legenda para a União Operaria.

A balburdia é grande. Ninguem se entende.

E a apuração vae marchando, assim mesmo. As cedulas são rasgadas, depois de lidas, e ninguem pode reconstituir a votação... E' evidente que, da maneira por que está sendo feita a apuração do pleito do Districto, apesar dos esforços e da dedicação dos juizes e dos mesarios, o resultado que o Tribunal vae proclamar pode não traduzir exactamente o que o eleitorado affirmou nas urnas. A Lei Eleitoral, sendo embora uma das grandes conquistas da democracia brasileira, tem, como é natural, varias falhas, mas a falha maior é sem duvida o processo adoptado para a apuração.

Aquella desorganização fabulosa de mappas, papeis rubricados burocraticamente, notinhas em separado, montes de boletins, vae produzir uma cifra qualquer no fim. Essa cifra é correspondente ao numero approximado dos suffragios a cada candidato, mas... quem afiança pela sua absoluta exactidão? Por certo que nenhum dos juizes que presidem turmas apuradoras se sentirá com coragem de assumir em consciencia tal responsabilidade, uma vez que essa exactidão depende da absoluta efficiencia e lisura do trabalho executado por numerosos funccionarios.

A Venda dos Aviões Foi Pretexto para Polpudos Negocios

(Continuação da 1ª pa.)

do os ultimos dados, a França possue o maior numero de apparelhos de aviação militar, em numero de tres mil; a União dos Soviets apresenta dois mil e oitocentos a tres mil, vindo logo em seguida, os Estados Unidos que contam dois mil e quatrocentos e sessenta e oito; o Japão, mil e seiscentos; a Italia, mil e quinhentos; a Grã-Bretanha, mil e quatrocentos. As despesas dos Estados Unidos elevaram-se de duzentos e vinte e quatro milhões em 1913 a setecentos milhões em 1930".

Se todos os paizes se armam; se todas as potencias augmentam seus effectivos militares; se todos os Estados, quaesquer que sejam os seus regimes politicos ou economicos, desenvolvem suas possibilidades bellicas, — porque, o Brasil, paiz novo, com immensos territorios deshabitados, com a Amazonia, Matto Grosso, Goyaz e as jazidas de ferro do Valle do Rio Doce, em Minas, — possuindo uma escassa população, e tendo uma costa colossal, — não haveria tambem de cuidar de sua defesa nacional, para garantir sua integridade territorial, sua propria existencia como nação sul-americana nova e independente?

Não houve nunca, no Brasil, homem de Estado mais estreme de sentimentos bellicos do que Ruy Barbosa, entretanto, foi esse mesmo genial brasileiro quem, em palavras eloquentissimas e que se tornaram famosas, affirmou a necessidade de possuirmos Exercito e Marinha "VIGOROSOS, EFFICAZES, RESPEITAVEIS"!

Não se argumente que nossa Constituição Politica inscreveu como um postulado a obrigatoriedade do arbitramento, e que prohibe toda guerra de conquista, alem de sermos um povo profundamente pacifista. Nada disso é bastante, para evitar um conflicto internacional, e o proprio Ruy Barbosa é que, numa daquellas suas celebres "Cartas de Inglaterra", sobre a "Lição do Extremo Oriente", dizia, com senso perfeito das realidades humanas: "Se as declarações constitucionaes não garantem os direitos declarados aos membros da Nação onde imperam, muito menos poderão influir sobre suas relações com estranhos. Preconizações abstratas da paz em uma constituição não esconjuram a guerra. Provam apenas o feiticismo idealista, ou a puerilidade academica essa especie de construcctores de Estado. A existencia do conflicto é o facto mais elementar da vida nacional".

Fica, assim, bem claro e definido o nosso ponto de vista, quando debatemos esse escandalo dos aviões, que não confundimos defesa nacional com negociata, segurança do paiz com trapaças e velhacarias, armamento do Brasil e sua efficiencia militar com negocios escusos e transacções illicitas e prejudiciaes ao Thesouro Publico! Eis porque insistimos pela plena elucidação dessa acquisição de aviões, e, ainda hoje, reiteramos nosso appello ao sr. Pantaleão Felles Ferreira, por que s. s. não vacille no desempenho da incumbencia que lhe deu o Governo, e apure toda a verdade, a bem, não sómente dos interesses do Thesouro, mas especial e principalmente pelos proprios interesses da defesa nacional!

Especule-se com todas as coisas: almoede tudo, venda-se o que quer que seja. Poupe-se, entretanto, pelo menos, a nossa propria Patria! Trapacear com aquillo que diz respeito á segurança do Brasil, não é uma simples trapaça! Constitue procedimento mais grave: — importa numa verdadeira traição á Patria! — e para esse crime hediondo não ha penas sufficientes em nosso Codigo Penal Militar!

Quando nos debatemos nas aperturas de uma angustiosa situação financeira, e, com sacrificio, o Governo da Republica procura adquirir material de guerra, não podemos admittir que aventureiros, quaesquer que elles sejam, venham negociar com o Brasil e em condições que constituem verdadeiro e revoltante enriquecimento illicito, praticando horripilante extorsão, o que tanto importa aproveitar um momento de angustia nacional para arrancar das autoridades da guerra contratos leoninos, vantajosissimos, e que tanto vieram pesar nos cofres publicos!

E' como dissemos: — O Brasil precisa de aviões? Necessita de navios? Quer adquirir metralhadoras, canhões, fusis, e mais material bellico? Pois que se compre tanto quanto se tenha necessidade para tornar efficiente a defesa nacional e garantir a nossa segurança externa, isto é, para que nosso Exercito e nossa Marinha sejam "vigorosos, efficazes e respeitaveis", — faça-se para isso todos e os maiores sacrificios, — mas que se não admitta, nem por hypothese, que, a pretexto de se resolver esses magnos problemas do nosso armamento, aventureiros e negocistas, nacionaes ou estrangeiros, de alto ou baixo coturno, se aproveitem da opportunidade para illudir e embair as nossas autoridades, surpreender-lhes a vigilancia e ganhar-lhes a confiança, e, assim, seguramente, assaltar o Thesouro Nacional.

A Light Contra a Constituição

Já é Tempo de ser Cumprido o Dispositivo de Lei Que Exige Uma Maioria de Brasileiros nas Directorias das Empresas de Serviços Publicos

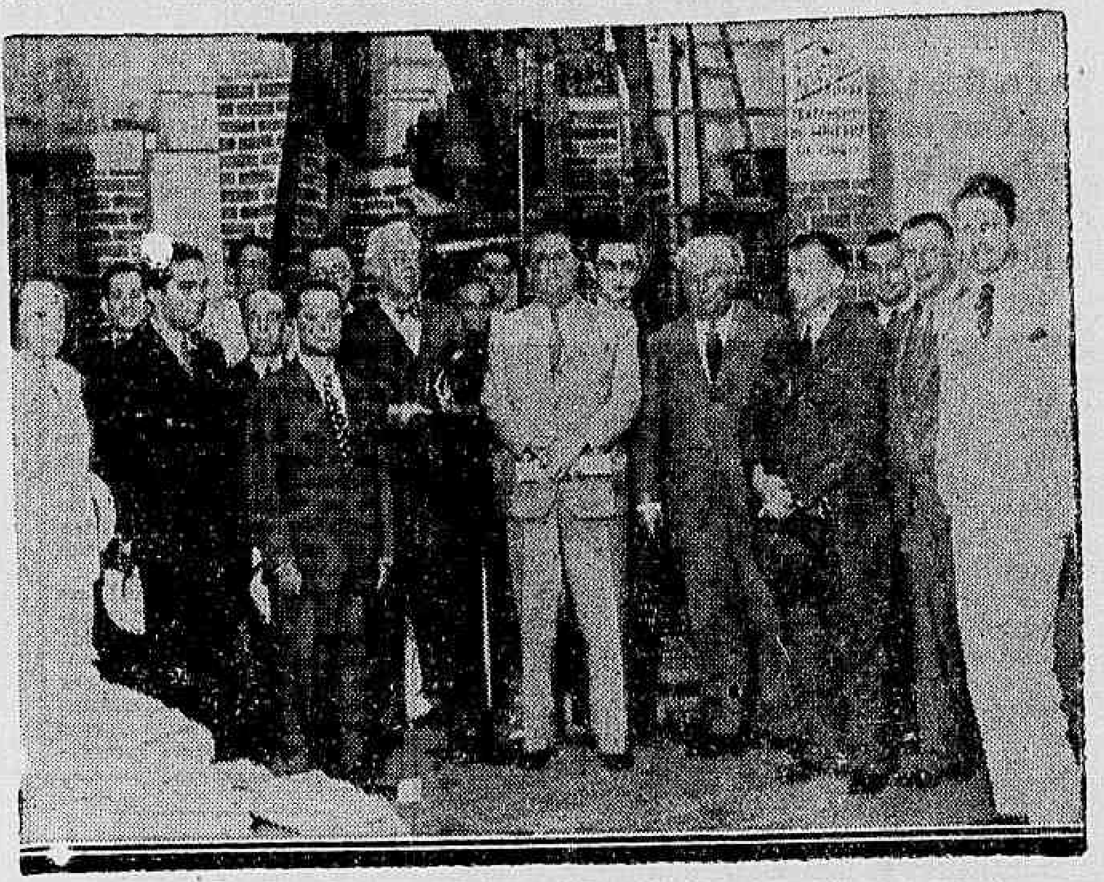

A directoria da Light no Pavilhão de Minas Geraes na Feira de Amostras

Amoldando-se aos imperativos da opinião publica que desencadearam uma forte campanha em que o DIARIO CARIOCA manteve a "leaderança", a nova Constituição da Republica adoptou o principio salutar da nacionalização das direcções de todas as companhias de serviços publicos. O mais ligeiro exame do problema faz resaltar de immediato a importancia de tal exigencia.

Energia, transporte, communicação são elementos fundamentaes do bem estar collectivo e devem ser necessariamente controlados por quem represente os interesses nacionaes e não pela vontade de grupos financeiros internacionaes desligados por completo de nossos problemas mais importantes e que só visam a gôrda remuneração dos capitaes invertidos.

Entretanto, apesar da sua importancia excepcional, o dispositivo da Constituição que exige uma maioria de directores brasileiros em todas as companhias de serviços publicos, não está sendo observado. E a Light & Power, como sempre, é a vanguardeira desse desrespeito á nova lei fundamental. O prazo para reforma da direcção, dando a maioria aos elementos nacionaes, já expirou. Mas a grande empresa imperialista não se dignou tomar conhecimento da lei. A direcção permanece a mesma, toda ou quasi toda composta de estrangeiros, importados directamente para superintender a organização sugadora da economia nacional.

E' preciso que os poderes publicos aos quaes está confiada a execução das leis adoptem as medidas necessarias afim de que a Light & Power seja compellida a cumprir o que a Constituição estabeleceu.

Não se concebe que a poderosa machina de sucção das parcas economias do povo despreze assim com a maior displiscencia a lei brasileira sem que ninguem se atreva a pedir-lhe contas. Nem mesmo existe a preoccupação das apparencias. Em actos officiaes, cerimonias publicas, lá se apresenta a directoria da Light, incorporada. E não é difficil de identificar a nacionalidade de cada um dos directores. Ainda ha pouco, a directoria da Light compareceu a uma cerimonia official no Pavilhão de Minas Geraes. Compunha-se ella dos mesmos estrangeiros muito nossos conhecidos que a integravam antes da Constituição. Eram todos "yankees" authenticos.

E' preciso que a Light aprenda que a lei existe tambem para ella e que a concessão para explorar a população brasileira, tem certos limites — pelo menos os estabelecidos na Constituição.

Caiu da montada

O soldado Oswaldo Muniz, solteiro de 23 annos, n. 154, do 2º esquadrão do Regimento de Cavalaria de Policia Militar, hontem á noite, quando passava pela rua Sete de Setembro, caiu da montada.

Recebendo diversos ferimentos pelo corpo, o infeliz militar, foi soccorrido pela Assistencia, sendo em seguida internado no Hospital de sua corporação.

Aggressão a soco

Maria de Lourdes Oliveira, de 21 annos, hontem, á noite, na casa onde reside á rua Benedicto Hyppolito n. 198, foi aggredida a socos, por um desconhecido.

Maria de Lourdes, que ficou ferida no nariz, foi soccorrida pela Assistencia, queixando-se em seguida á policia do 13º districto.

CARDUUS CARDO
TONICO DO CORAÇÃO

Club Municipal

Pedem-nos a publicação do seguinte:

"Para resolver assumptos de interesse geral, são convidados os professores primarios associados, do Club Municipal, para a reunião que se realizará, amanhã, ás 17 horas, na séde da Associação Brasileira de Imprensa, á rua do Passeio n. 62".

São Paulo e a Revolução

(Continuação da 1ª pag.)

paulistas. Sempre sustentamos que o povo de São Paulo era tão revolucionario e desejava tanto a renovação dos costumes politicos do paiz como os demais brasileiros. O acerto dessa these está agora plenamente confirmado pelos resultados do ultimo pleito. O P. R. P. foi batido de fórma decisiva, devendo esse facto ser recebido como a maior conquista da Revolução, porque foi verificado num sector que era justamente tido como o seu irremediavel Waterloo.

Agora, São Paulo não está apenas reconciliado definitivamente com o resto do Brasil. O povo paulista encontrou tambem nos chefes do Partido Constitucionalista os seus novos dirigentes, homens de mentalidade politica, moderna, capazes de conduzirem São Paulo e, portanto, o proprio Brasil a novos destinos, á altura das exigencias e profundas difficuldades que a civilização actual está enfrentando.

Por tudo isso, podemos dizer, sem sombra de lisonja, que o sr. Armando de Salles Oliveira, auxiliado pelas figuras destacadas do Partido Constitucionalista, veiu reatar, na Federação, as tradições politicas dos grandes chefes paulistas dos primeiros tempos da éra republicana.

Ninguem poderá negar de bôa fé que o povo de S. Paulo deve esse serviço á Revolução que assim se redimiu de seus grandes erros passados, na terra de Piratininga.

Colhido por um automovel

O menor Antenor, de 10 annos, filho de Juventino Costa, residente á rua Prudente de Moraes n. 517, hontem á noite, na avenida Vieira Souto, foi colhido por um automovel, ficando com a perna esquerda fracturada.

O infeliz menor foi soccorrido pela Assistencia de Copacabana e internado no Hospital de Prompto Soccorro.

Para construir 42 navios de guerra

WASHINGTON, 2 (A. B.) — O secretario naval, sr. Swanson, declarou que estava solicitando ao Congresso, creditos para construir 42 navios de guerra addicionaes, afim de levantar a força da Armada emquanto se esperam os resultados das discussões da proxima Conferencia Naval de Londres.

O governo francez enviará tropas para o Sarre

LONDRES, 2 (U. P.) — Informações de fonte autorizada dizem que se deve a uma iniciativa os ultimos successos em torno do territorio do Saar, que culminaram na decisão de se enviarem tropas francezas para aquella região em caso de emergencia.

Sabe-se que em meiado de outubro o encarregado dos negocios britannico em Paris, sr. Campbell visitou o ministro Pierre Laval manifestando os máos presentimentos britannicos a respeito da situação no Sarre e mencionando o perigo de um "putsch" allemão, bem como a incerteza sobre a segurança pessoal do sr. Knox, commissario da Liga das Nações, reclamando a necessidade de uma providencia de qualquer ordem, tendente a salvaguardar a ordem.

Em seguida, quatro detectives da Scotland Yard seguiram para Sa Saarbruecken afim de servirem como guarda de corpo do sr. Knox.

Noticia-se, outrosim, que o sr. Campbel, na palestra que manteve com o sr. Laval, criticou tambem as tentativas para a creação de uma policia internacional no Sarre accentuando a necessidade do sr. Knox receber uma garantia de apoio das forças armadas do antigos alliados.

DR. JOSÉ DE ALBUQUERQUE
Doenças sexuaes do Homem
Diagnostico causa e tratamento da
IMPOTENCIA EM MOÇO
Rua 7 de Setembro, 207.

Severas medidas adoptadas pelo Parlamento Britanico contra a sedição nas classes armadas

LONDRES, 2 — (U. P.) — A Camara dos Communs adoptou por 241 votos contra 65 em terceira discussão o projecto de lei que estabelece penas [illegible] ras contra os que tentarem promover actos sediciosos no seio das classes armadas.

Suicidou-se ingerindo lysol

Em sua residencia á rua Alegria n. 178, hontem á noite, o operario João Leal, casado, de 48 annos, por motivos ignorados ingeriu forte dóse de lysol.

Chamada a Assistencia para soccorrel-o, quando a ambulancia chegou ao local, já encontrou o cadaver do tresloucado.

Com guia da policia local o corpo de João Leal, foi removido para o necroterio do Instituto Medico Legal.

Tres casos de febre amarella registados em São Sebastião da Bôa Vista

BELE'M, 2 — (União) — A "Folha do Norte" insiste em affirmar que foram registados, nestes ultimos tempos, em São Sebastião de Bôa Vista, municipio de Muamá, tres casos fataes de febre amarella.

SEIS PESSOAS FERIDAS NUM CONFLICTO NA RUA JOÃO LOPES

O botequim da rua João Lopes esquina da Travessa Portella, na noite de hontem, regorgitava de freguezes, quando ali entrou o encerador Reynaldo Angelo da Silva, solteiro, de 24 annos, residente á rua Pescador Jozias n. 70, que se fazia acompanhar de tres soldados do Exercito á paizana.

Logo á entrada, um dos militares, conhecido pelo nome de Santos, entrou a discutir com o dono do botequim, por um motivo futil.

Em pouco a discussão tornou-se acalorada, nella envolvendo-se os dois outros militares.

No auge da contenda, o soldado Santos, ameaçou de aggressão ao botequineiro, que, correndo ao interior do balcão, armou-se de um revolver.

A este tempo, os militares, já haviam promovido um conflicto, no qual se envolveram os demais freguezes.

Estabelecida a luta, o negociante vendo o seu negocio ser depredado, fez varios disparos com a arma que empunhava.

Isto serviu para que os lutadores abandonassem o interior do botequim e viessem para a sua, onde o conflicto proseguiu.

Serenados os animos, no campo da luta estavam feridos: Reynaldo Angelo, no abdomem e ante-braço direito, por bala; os tres soldado, levemente, a páo, nos braços e corpo; Vicente Miguel, casado, motorista, de 45 annos, residente á rua Nunes de Souza n. 21, a tiros, na mão direita; Antonio Julio Santos, portuguez, operario, de 23 annos, residente á rua João Lopes n. 20, ferido a páo em diversas partes do corpo; e, Isidro Espirito Santo, operario, solteiro, de 21 annos, residente á rua João Lopes n. 72, ferido a páo no ante-braço esquerdo.

Os tres civis foram soccorridos pela Asistencia do Meyer, sendo Reynaldo, em estado grave, internado no Hospital de Prompto Soccorro e os dois outros retiraram-se para as suas residencias.

Os tres soldados fugiram, não sendo soccorridos pela Assistencia.

A policia do 25º dstricto tomou conhecimento do facto e abriu inquerito para processar os causadores do conflicto e os autores dos ferimentos nas victimas.

Quéda de Bonde

O allemão Otto Feiçal, solteiro, de 22 annos, operario, hontem, ao saltar de um bonde em movimento, na Praia do Cajú onde reside no n| 95, perdeu o equilibrio e caiu ao sólo.

Na quéda, o operario recebeu diversos ferimentos pelo corpo sendo soccorrido pela Assistencia, retirando-se em seguida para a sua residencia.

INTENSIFICA-SE A PROPAGANDA COMMUNISTA NA ALLEMANHA

A EXTRAORDINARIA ACTIVIDADE DA POLICIA SECRETA HITLERISTA, AUXILIADA POR UM PEQUENO EXERCITO ENCARREGADO DE DOMINAR O MOVIMENTO EXTREMISTA

Consequencias da Execução de Rohm e Seus Partidarios

Goering

BERLIM, 2 (U. P.) — A propaganda communista intensificou-se indiscutivelmente em consequencia dos acontecimentos de 30 de junho ultimo, quando foram executados Roehm e seus partidarios. O mero facto porém do desenvolvimento da campanha communista não significa o successo dos extremistas em fazer chegar ao grande publico as censuras e reprovação do regime hitlerista.

Esse resultado é devido particularmente á extraordinaria actividade da policia secreta, auxiliada por um pequeno exercito de detectives encarregado de dominar o movimento extremista.

A rigorosa punição que soffre qualquer pessoa accusada de participação na propaganda contra o governo, induz muitos inimigos do nazismo a se conservarem inactivos.

O temor de incorrer nas severas sancções das leis decretadas após o advento do hitlerismo, é tal que quando um cidadão recebe um pamphleto communista, procura ver-se livre do perigoso papel o mais depressa possivel. Muitos só lêem a literatura revolucionaria em logares onde não possam ser observados e immediatamente a destroem.

A efficiencia da tarefa emprehendida pela policia secreta nesse sentido é demonstrada pelo seguinte facto.

O jornal "Vorwaerts" orgão do antigo partido socialista allemão, que ainda se publica em Praga e o "Rote Fahne", folha communista eram recebidos regularmente por milhares de pessoas, mas desde ha alguns mezes deixou de circular completamente.

Alguns exemplares foram confiscados antes de chegarem ao destino. A mesma sorte tem os jornaes suissos, muitos dos quaes são publicados em allemão, mas a policia exerce rigorosa vigilancia e não permitte a distribuição das folhas que fazem referencias ás atrocidades contra os inimigos do governo, baseadas em noticias enviadas para esse paiz sobre os ataques aos judeos.

Os communistas recentemente lançaram mão de um novo methodo de distribuição.

Os pamphletos dedicam a primeira pagina á propaganda de determinado artigo commercial mas na segunda apparecem artigos condemnando os processos do nazismo, conseguindo por esse meio que alguns exemplares sejam lidos pelos partidarios das idéas avançadas.

A maioria da população tem conhecimento dessa propaganda disfarçada em virtude das noticias que apparecem nos jornaes annunciando que "tres homens foram condemnados a alguns annos de prisão por tentarem distribuir pamphletos sob o aspecto de prospectos commerciaes, que vehiculavam propaganda subversiva.

LIVRARIA ALVES
Livros collegiaes e academicos

Cultuando a Memoria de Gonçalves Dias

AS HOMENAGENS AO CANTOR IMMORTAL DO "JUCA PIRAMA"

Transcorre hoje o 70º anniversario do fallecimento de Gonçalves Dias, o maior poeta indianista do Brasil.

O enexcedivel cantor de "Juca Pirama" pereceu, em aguas brasileiras, no naufragio do Boulagne-sur-mer" quando roido pela saudade, que, pouco antes, celebrára na sua pungente "Canção do Exilio", regressava á patria a que tanto estremecia.

Gonçalves Dias foi o maior poeta genuinamente brasileiro

que ja tivemos. Se a Castro Alves coube a gloria de celebrar a dolorosa eporéa da escravidão, ao classico cantor das "Sextilhas de Frei Antão", coube a gloria maior de ser o primeiro grande poeta a se inspirar em motivos brasileiros.

A data de hoje será commemorada de maneira expressiva, como vem sendo desde 1865.

Aqui será realizada pelos maranhense e admiradores do grande poeta uma romaria á clareira do Passeio Publico, onde se acha a herma que a arte de Bernardelli talhou no granito carioca, encimando-a com o busto de Gonçalves Dias, uma obra que tanto recommenda os altos méritos daquelle illustre esculptor patricio.

A herma estará ornada de festões verdes e flores naturaes, o que traduz a homenagem da cidade ao vate immortal que a escolheu para séde dos seus triumphos poeticos e cantou num lindo e magnifico poema o seu formidavel "Gigante de Pedra".

A romaria está marcada para ás 16 horas.

Persiste o Mysterio Em Torno Do Assassinio Do Joven Caricaturista

Pelo resultado do exame pericial, pode-se affirmar que o crime não foi praticado no proprio local, onde foi encontrado o cadaver de Tobias

A FAMILIA WARCHVSCKY, EM DILIGENCIAS PARTICULARES, PROCURA DESVENDAR OS MYSTERIOS QUE ENVOLVEM A MORTE DO ENTE QUERIDO

A morte do joven desenhista Tobias Waschwscky continúa preoccupando vivamente a opinião publica.

Os resultados das diligencias que vêm sendo empreendidas pelas autoridades policiaes, são commentadas de modo desencontrados, nascendo desses commentarios, uma série de opiniões contradictorias sobre o facto.

A hypothese de um barbaro assassinio, é a que prevalece. Sobre a maneira porque foi praticado o sacrificio do joven estudante é que pairam duvidas.

O apparecimento do cadaver de um desconhecido na Estrada do Macaco, na Gavea, foi recebido como um facto commum.

A policia teve communicação do encontro ás primeiras horas da tarde.

O local era por demais longinquo e só as primeiras horas da noite, puderam as autoridades chegar ao sitio onde se encontrava o cadaver.

As dilligencias que se tornavam imprescindiveis não puderam ser feitas e assim foram transferidas para o dia immediato.

Na rapida pesquiza que foi feita no local, pela situação em que foi achado o cadaver, a posição em que se encontrava o mesmo, o desalinho de suas vestes, tudo indicava de que não se tratava de um suicidio.

As pericias medicas e da Directoria Geral de Investigações vieram confirmar as suspeitas nascidas na vespera.

Medicos e peritos affirmaram de que não se tratava de um suicidio.

O adiantado estado de decomposição em que se encontrava o cadaver, não facilitava aos medicos legistas attestarem com precisão a verdadeira causa mortis.

O desconhecido, apresentava, porém, um ferimento por bala no craneo, e dada a sua natureza, não havia duvida em prognosticar-se que teria sido este ferimento o resultante da morte do joven desconhecido.

Já agora a população, ante o noticiario dos jornaes começava a interessar-se pelo facto.

Não se tratava de um caso banal de suicidio. Não fôra um desiludido que procurava um l o g a r ermo para na solidão da matta desertar da vida.

Tratava-se de uma caso suspeito. De um crime que surgia envolto no mais intenso mysterio. No caso, um barbaro assassinio, praticado no meio da selva, sem o testemunho de ninguem de modo inteiramente desconhecido.

A imprensa fez a grita. A policia como competia movimentou-se.

As diligencias succediam-se e os jornaes procuravam com as suas reportagens descobrir a identidade do infeliz moço, encontrado morto na Estrada do Macaco, para conseguir reconstituir o crime e apurar os autores do barbado assassinio.

Os dias passaram-se e nada era conseguido.

Emquanto isso uma familia, mergulhada na mais intensa dôr, procurava descobrir o paradeiro de um ente querido, que ha muitos dias se encontrava desapparecido.

Tratava-se de um joven estudante de 18 annos, de idéas extremistas e que, em 15 de outubro, desapparecera da casa materna.

No necroterio do Instituto Medico Legal, jazia o corpo do desconhecido, esperando que alguem ali apparecesse para reconhecel-o.

Os noticiarios dos jornaes narraram que o infeliz joven encontrado morto na Estrada do Macaco vestia uma capa de gabardine. Este detalhe afastava do espirito da pobre mãe qualquer suspeita de que o morto que no Necroterio do Instituto Medico Legal, aguardava o reconhecimento, fosse o filho querido, ha tantos dias desapparecido.

Elle saira sem a capa de sua propriedade. No seu aposento lá estava a que elle possuia. Como suppôr assim tratar-se do filho desapparecido?

Os medicos legistas que cuidaram do exame cadaverico do infeliz moço, puderam reconstituir a sua mascara. Alongaram-se em detalhes outros, que chegaram ao conhecimento da pobre mãe, que amargurada procurava conhecer o destino tomado pelo filho.

Assim, resolveu partir para a "morgue" da policia.

Ali chegando, logo que lhe foram mostradas as diversas peças do vestiario do morto, ella poude identifical-o.

Tratava-se do filho querido.

Estava identificado o morto encontrado na Estrada do Macaco, de modo mysterioso.

Era elle Tobias Warchwsky, joven, de 18 annos, desenhista.

A policia não o desconhecia. Estudante, que era, Tobias, que tinha idéas extremistas, não ha muito tivera contacto com a policia.

No conflicto, que se travara no Theatro João Caetano, o seu nome estivera em evidencia.

Num comicio realizado na Praça da Harmonia, Tobias fôra ferido a tiros.

Desta forma, o caso tomava uma nova feição. Já agora se procurava conhecer os menores detalhes das pericias feitas no local, onde foi encontrado o cadaver de Tobias.

Com a opinião dos peritos e a maneira porque foi encontrado o corpo do desventurado desenhista, surgiram as suspeitas de que elle tinha sido victima de um barbaro assissinio.

O jovem Tobias Warchvscky

CRIME E NÃO SUICIDIO

Se, de inicio, as autoridades policiaes, quando ainda não conheciam a identidade do morto, não acreditaram na hypothese de um suicidio, agora mais do que nunca, quando se têm para orientação os laudos dos exames periciaes e identidade do infeliz moço não se pode admittir ter elle se suicidado.

De que se trata de um barbaro crime é a convicção geral, não só da população que, com avidez, acompanha o desenvolver dos acontecimentos, como das autoridades policiaes e peritos, que se empenham em diligencias para desvendar os mysterios que envolvem o caso.

Estudando o laudo do exame medico, procedido no cadaver do infeliz desenhista Tobias Waschvscky, chega-se facilmente á conclusão de que se trata de um crime e que não foi perpetrado no local onde appareceu o corpo de Tobias.

Os peritos affirmam que Tobias foi alvejado de perto e de frente.

A posição em que foi encontrado o cadaver, desautoriza esta affirmativa.

Tobias foi encontrado em decubito dorsal. Os seus braços estavam sobre o peito. As suas vestes apresentavam as caracteristicas de que elle para ali fora levado e collocado na posição encontrada.

Tomando em consideração o que affirmam os peritos em face dos scientistas, alvejado como teria sido Tobias, elle jámais poderia ter sido encontrado na posição em que estava, assim como os seus membros superiores não deveriam estar sob o peito.

Estas circumstancias são as que mais pesam para acreditar-se de que o joven Tobias, não foi assassinado no local e sim em outro sitio e para ali levado afim de despistar a investigação.

Tobias Warchvscky era myope e tinha uma dentadura perfeita.

No local, não foram encontrados os seus oculos e sua dentadura resentia-se da falta de alguns dentes.

Eram duas outras circumstancias que vinham augmentar a supposição já bastante forte de que se tratava de um barbaro assassinio.

Os matadores de Tobias, uma vez praticado o crime, no afan de libertarem-se do seu cadaver, esqueceram-se de fazel-o acompanhar dos oculos que usava.

As falhas de dentes são a prova evidente da aggressão que o mesmo teria soffrido antes de ser assassinado.

Tobias tinha dentadura sem falha de dentes, affirma o dentista dr. Edgard W. Allan, que em 15 de outubro do corrente anno havia feito um exame na sua boca, para a obturação de dois dentes careados.

Assim a policia está envolvida num labyrintho de provas para elucidar a quem cabe a responsabilidade do assassinio do desenhista Tobias e o verdadeiro movel do hediondo crime.

O CRIME NÃO FOI PRATICADO ALTAS HORAS DA NOITE

O dr. Bourguy de Mendonça, medico do Instituto Medico Legal, que vem procurando auxiliar, com pesquizas diversas a acção das autoridades do 1º districto policial conseguiu apurar um detalhe bastante interessante.

Assim, no seu laudo pericial, o conhecido medico legista poude precisar a presença ainda no estomago de Tobias de um grande bolo alimentar em periodo inicial de digestão.

Isso levou perito á conclusão de que momentos antes de ser morto Tobias havia feito uma farta refeição. Os alimentos eram compostos de grande dóse de feijão e arroz.

Pelo resultado deste exame, conclue-se que tal especie de comida não é absolutamente indicada para ingestão, altas horas da noite, e que o crime não foi perpetrado a deshoras.

Este detalhe não póde ser abandonado pelas autoridades que investigam o facto.

AS DILIGENCIAS DA FAMILIA DE TOBIAS

O irmão de Tobias, o sr. Israel Warchvsky, certo como está de que o infeliz foi victima de um barbaro crime, resolveu encetar diversas pesquisas no sentido de esclarecer factos que envolvem a sua morte.

A familia constituiu advogado, o dr. Marcos Constantino, que acompanhará todas as phases do inquerito para apurar o barbaro crime.

Nas diligencias empreendidas pelo sr. Israel Warchvsky, já foi apurado que no dia 17 do mez findo Tobias estivera no consultorio do dr. Allan, onde obturara um dente.

Desde esse dia, embora ficasse de voltar para uma outra obturação, Tobias não mais appareceu.

Proseguindo nas syndicancias que vem procedendo espera dentro em breve o sr. Israel, apresentar diversas provas, que levarão a policia a embrenhar-se por uma pista, que terá de apresentar á população o movel do crime selvagem de que foi victima o seu infortunado irmão.

AS DILIGENCIAS PROSEGUEM

O dr. Paula Pinto, delegado do 1.º districto, que preside o inquerito para apurar o assassinio do desenhista Tobias Warchavscky, vem procedendo a diversas diligencias no sentido de fazer luz sobre o mysterioso caso.

Hontem, surgia a nova para a policia, de que Tobias teria sido victima de um "complot" de nazistas.

No sentido de apurar a denuncia recebida, a referida autoridade ordenou varias diligencias, que estão sendo procedidas por investigadores para tal fim designados.

CAIRA' O GABINETE CHEFIADO POR DOUMERGUE?

OS RADICAES, ENCABEÇADOS POR HERRIOT, CEDERAM CONSIDERAVELMENTE

A Reforma da Lei do Estado Agitando os Parlamentares Francezes

PARIS, 2 (U. P.) — A sessão decisiva do gabinete, começou pouco antes das 17 horas. Nessa reunião do Conselho, será discutida a questão da reforma da lei do Estado e a attitude do grupo radical socialista, cuja eventual retirada do governo determinaria a quéda do Ministerio de tregua. E' possivel que se chegue a um entendimento satisfatorio sobre o projecto do presidente do Conselho sr. Doumergue, relativo á reforma constitucional.

OS RESULTADOS DA REUNIÃO MINISTERIAL

PARIS, 2 (U. P.) — A reunião do Ministerio, que vinha despertando em todo o paiz grande interesse, terminou ás oito horas da noite, tendo durado exactamente tres horas e cinco minutos.

A' saida, declarou o sr. André Tardieu á United Press que o "gabinete tinha sobrevivido a seus debates internos, devendo ser tomada amanhã uma decisão definitiva, pois o conselho de ministros já tinha em vista a solução dos problemas em fóco".

A impressão geral, nas rodas politicas, é de que o Ministerio atravessará a salvo a crise actual, a mais séria de quantas o tem ameaçado, pois o sr. Doumergue conseguiu manter a estructura de coalisão, com a resolução de tomarem amanhã uma decisão definitiva. O presidente do Conselho mantem-se inabalavel no que respeita á

André Tardieu

revisão constitucional, insistindo pela necessidade de effectual-a, afim de assegurar a estabilidade ministerial.

Os radicaes, chefiados pelo sr. Herriot, cederam consideravelmente naquelles pontos em que discordavam do chefe do gabinete, donde o optimismo geral, affirmando-se que no correr do dia de amanhã desappareceráo as ultimas discrepancias, firmando-se completo accordo.

As difficuldades de um inventor brasileiro

UM APPELLO AO DIRECTOR DO ARSENAL DE MARINHA.

Esteve hontem em nossa redacção o sr. Paulo Affonso Loyola que nos veiu expor a situação verdadeiramente angustiosa em que se encontra e ao mesmo tempo endereçar, por nosso intermedio, um appello ao director geral do Arsenal de Marinha.

Tendo conseguido, após um tempo consideravel de experiencias e estudos, idealizar um mecanismo que vem beneficiar consideravelmente a ceramica, viu-se o sr. Loyola em difficuldades para levar á realidade o seu projecto.

Recebido carinhosamente no Arsenal de Marinha pelo respectivo director geral, que desde logo, se mostrou disposto a auxilial-o, não conseguiu o inventor a mesma attenção dos chefes de serviço. Ha dois mezes elle vem tentando concretizar o seu sonho nas difficuldades materiaes de toda a natureza têm surgido.

Por nosso intermedio elle appella para as autoridades competentes afim de que possa construir o seu "Automato Loyola".

O governo portuguez adheriu ao Pacto Anti-Bellico Saavedra Lamas

LISBOA, 2 (U. P.) — O sr. Corrêa Luna, encarregado de negocios da Argentina, declarou á United Press que o governo portuguez resolvera adherir ao pacto anti-bellico Saavedra Lamas.

Para Transformar a Peninsula Iberica Em Uma Grande Ilha!

A CONSTRUCÇÃO DE UM GRANDE CANAL SEPARANDO PORTUGAL E HESPANHA DO CONTINENTE EUROPEU

O Orçamento Desse Espectacular Projecto — A Ligação do Atlantico Com o Mar Mediterraneo

PARIS, Outubro — (Especial para o DIARIO CARIOCA) — Via aerea — Já existe um grandioso projecto afim de separar a peninsula iberica do continente europeu convertendo-a, assim, em uma ilha. Trata-se de abrir um canal atraves da França que ponha em communicação directa o Oceano Atlantico com o mar Mediterraneo. O canal seria navegavel até para navios de alto calado. Partindo de Bordéos iria desembocar perto de Marbone.

O projecto supera, grandemente, as obras já executadas no canal de Suez e Panamá. O meio-dia de França offerece uma particularidade geographica interessante que é a grande depressão que se estende entre o macico dos Pirineus e a Montanha Negra. Essa obra cyclopica se projectou tendo-se em conta essa depressão.

A realização desse monumental projecto importaria no desvio de grande parte do commercio do Mediterraneo pelo novo canal. O comprimento do canal seria de 400 kilometros approximadamente com uma profundidade de 13.50 metros. Calcula-se que o custo desse espectacular projecto importaria no dispendio de 15 bilhões de francos e a sua execução duraria de cinco a seis annos.

A abertura desse canal favoreceria especialmente a Hespanha e a França. Um dos seus principaes objectivos é encurtar a rota maritima entre a Europa e o Mediterraneo a sua travessia poderá ser realizada em 25 horas, ou seja umas 8 horas mais que o tempo exigido para cruzar o Canal de Suez.

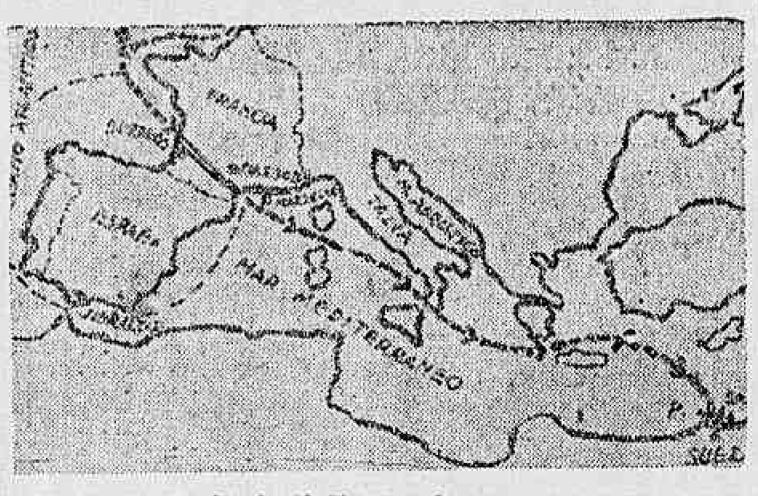

Mappa da Peninsula Iberica, vendo-se o canal projectado que ligará o Mediterraneo ao Atlantico

O interessante é que esta obra já tem os seus precedentes na via fluvial projectada por Riquet nos tempos de Luiz XIV para estabelecer uma communicação entre o Atlantico e o Mediterraneo, ao largo de Garone.

O traçado do canal agora projectado se inicia não longe de Marhona, do lado do Mediterraneo, para remontar o nivel liquido, mediante cinco comportas escalonadas e outros tantos degráos de 20 a 22 metros de altura até chegar a 112,8 metros, nivel este que se prosegue até Grenade-sur-Garone, abaixo de Toulose. A pouca distancia desta cidade se articula o ramal derivado do Garone, formando, então, a primeira estação abastecedora de agua, a qual se verteria naturalmente no canal, a favor da differença de nivel existente entre o rio Garone na sua passagem por Toulose (128 metros) e a altura indicada do canal (112,8 metros).

A segunda quéda de agua se [proj]ecta em Mas-d'Agenais, porém, com a particularidade de que a contrapendente do canal neste trecho permittiria o aproveitamento da energia criada pelo salto existente. Mediante outros cinco comportas o canal avançaria de Toulose a Bordeaux e o canal se manteria invariavelmente sobre a margem esquerda do rio até desembocar perto de [Ver]dun.

Barão Edmond Rothschild

PARIS, 2 — (U. P.) — Com o fallecimento do barão Edmond James de Rothschild, desappareceu o ultimo representante da terceira geração da celebre familia de banqueiros da Europa occidental. Colleccionador de objectos de arte, assim como financista dos mais prestigiosos, era o morto um dos tres netos do velho Meyer Amschel Rothschild, no ramo francez do grizalho cambista judeu que do ghetto, do bairro israelita de Frakfort-am-Mein, levou a familia ao pinaculo da fortuna, da fama e do poderio, negociando aos juros.

Membro da Academia de Bellas Artes e do Instituto de França, o barão Edmond de Rothschild deixou uma das mais ricas collecções de arte existentes na Europa, celebre sobretudo pelas velhas gravuras e pelos originaes de Rembrandt.

Fervente animador do Movimento Sionista, inverteu milhões na construcção de lares na Palestina, destinados a abrigar immigrantes israelitas, sobretudos aquelles dos judeus sem dinheiro expulsos da Allemanha por Hitler.

O millionario que vem de fallecer era terceiro filho do barão James de Rothschild, quinto filho do velho Meyer Amschel Rothschild, fundador da filial parisiense da famosa casa bancaria, cujo poder monetario ia expandir-se em França tambem na industria, na arte e no turf.

Historiadores dos mais conspicuos fazem remontar a origem dos Rothschild a um certo Elchanan, que vivia em Frankfort, na Allemanha occidental, por volta de 1546, numa epoca em que as guerras de religião traziam os israelitas em grande oppressão.

Foi um filho de Elchanan, de nome Issas, o responsavel pelo [cel]ebradissimo nome que a familia tem no mundo moderno, pois ao construir sua casa, marcou-a com um escudo vermelho-dando a expressão allemã Rothschild.

Vivendo do commercio de juros, prosperando como cambistas, os Rothschilds já tinham arredondado sua fortuna ao tempo em que nasceu Meyer Amschel, em 1744, o qual deu grande impulso a uma mania commum a cambistas, isto é, o colleccionamento de moedas antigas cunhadas em bom metal, e dotadas de grande valor historico. Foi precisamente como numismata dos mais acatados, que Meyer Amschel foi admittido na intimidade do Landgrave Guilherme II, de Hesse Cassel, mais tarde Grande Eleitor, que se aliegou ao solerte banqueiro semita, promovendo a familia Rothschild a "agente monetario da côrte imperial dos Habsburgos".

Não tardou muito que Meyer adquirisse para a sua gens titulos de nobreza, e uso da particula "von" em 1815, em seguida á derrota de Napoleão em Waterloo, o baronato em 1822. Data da mesma época a expansão da familia na Europa Occidental, pois enquanto Amschel permanecia á testa da casa matriz em Francfort, Slomon ia fundar a filial de Vienna, Nathan a de Londres, Charles ia agir em Napoles, e o mais moço, James estabelecia nesta capital o ramal francez.

Filho de James, o barão Edmond foi o grande protector do lirismo e do humorismo geniaes de Henry Heine, quando as satiras do maravilhoso escriptor enfureceram o chauvinismo dos Hohenzollern, obrigando-o a exilar-se em França. O illustre morto era dono de algumas das maiores estradas de ferro e emprezas de mineração francezas, e deixa tres filhos Miriam, James e Maurice, o ultimo senador da Republica e personagem de grande brilho mundano, famoso por seu espirito satirico. A Maurice de Rothschild attribue-se aquella famosa definição dos individuos de sua raça, estabelecendo que quando são pobres, chamam-se judeus, quando chegam a ter alguma coisa passam a ser israelitas, uma vez ricos tratam-nos de semitas, e se vão a millionarios consideram-nos grandes patriotas dos paizes em que vivem.

PHYMATOSAN
AGE
COM SEGURANÇA NA
BRONCHITE, TOSSE
VIDRO POPULAR 2$500 NO RIO

E' RACIONAL O NOSSO REGIME ALIMENTAR?

RECEM-CHEGADO DE BUENOS AIRES, ONDE REALIZOU ESTUDOS NO INSTITUTO DO CELEBRE PROF. ESCUDERO, O DR. GERBERT PERISSE' CONCEDE INTERESSANTE ENTREVISTA AO *DIARIO CARIOCA*

"Comer Bem Scientificamente Não Significa Comer Apenas Pratos Finos"

Após uma estadia de varios mezes em Buenos Aires, encontra-se entre nós o dr. Gerbert Perissé illustre assistente do Professor Rocha Vaz. Durante a sua permanencia na Argentina o dr. Perissé esteve como medico do Instituto Municipal de Enfermidades de Nutrição de Buenos Aires, dirigido pelo celebre professor Escudero, onde realizou importantes estudos sobre nutrição.

Regressando agora, elle pretende ventilar não sómente nos circulos scientificos, mas tambem nas camadas populares, os novos conceitos sobre nutrição, as consequencias dos seus desvios e os meios de dar combate ás molestias produzidas pela alimentação irracional.

Procuramos ouvir a opinião do illustre especialista sobre o regime alimentar usado em nosso paiz. Aproveitou o dr. Perissé a occasião para dar as suas impressões sobre a sua viagem á capital platina.

NO INSTITUTO DO PROFESSOR ESCUDERO

— Fui a Buenos Aires — diz o dr. Perissé — commissionado pelo Corpo de Bombeiros, de onde sou medico, e licenciado pelo professor Rocha Vaz de quem sou assistente. Lá estive tres mezes como medico do Instituto Municipal de Enfermidade de Nutrição, recebendo do seu illustre director, professor Pedro Escudero, e de seus auxiliares, provas de grande sympathia e consideração que muito me captivaram. O instituto tem installações modernas, mas a capacidade de dirigir que tem o professor Escudero e a disposição para o trabalho que têm os medicos que o cercam, supprem todas as faltas materiaes existentes.

A ORIENTAÇÃO DO MESTRE ARGENTINO

— No Instituto do professor Escudero, sómente são attendidos aquelles doentes portadores de perturbações nutritivas?

— Não, no Instituto se internam e cuidam, não só doentes de nutrição propriamente dita, como outro qualquer de clinica medica, mas desde que o enfermo ingressa, tem o seu regime conveniente, de accordo com o caso. Os resultados obtidos com esta maneira de proceder vão além das idéas mais optimistas. Isto se comprehende conhecendo as idéas do professor Escudero no que se refere ao conceito de "doenças de nutrição". Elle julga, e os factos confirmam sempre, que por doença de nutrição deve ser comprehendido além do grupo já stabelecido, todo desvio alimentar capaz de trazer disturbios que á primeira vista são resultados de agentes os mais diversos. Isso não quer dizer que elle colloque sempre como causa immediata das doenças os desvios de alimentação e sim que estas perturbações são muitas vezes causas predisponentes. Tratadas estas, o resultado da terapeutica medicamentosa se faz sentir mais promptamente.

E continuando, assim diz o dr. Gerbert Perissé:

— E' facil de descobrir estes transtornos desde que se os busque e tenha o espirito prevenido nestes sentidos. A quem esteja desprevenido estes conceitos poderão parecer exagerados, mas contra todos os argumentos que pódem surgir em contrario estão os factos diariamente observados no serviço do professor Escudêro.

A ALIMENTAÇÃO DEFICIENTE DO NOSSO POVO

Referindo-se agora aos regimens alimentares mais usados em nosso paiz, que por mais de um especialista têm sido apontados como causa de grandes males, assim diz o nosso illustre entrevistado:

— Estas perturbações devem ser procuradas não sómente entre as pessoas que têm difficuldades financeiras para a acquisição dos alimentos, pois, comer bem scientificamente, não quer dizer se alimentar de pratos denominados finos, pois, nas classes mais abastadas se encontram frequentemente os signaes de regimens unilateraes, quer qualitativa, quer quantitativamente.

Quando o professor Escudêro nos honrou com a sua visita teve opportunidade de dizer verdades duras a respeito da alimentação do nosso povo, verdades que são a maior prova da amizade deste professor para comnosco, pois elle levantou a cortina que parecia encobrir este problema vital que todos viam e vêm, mas que poucos o querem enfrentar. Aquellas verdades foram muito benevolentes.

COMO REMEDIAR O MAL

Indagamos então, quaes as medidas que o dr. Perissé julgava indicadas para o combate do mal e elle nos adeanta:

— Para combater este flagello nosso, necessario se torna o congraçamento do governo com a classe medica e imprensa, tendo todos uma grande disposição para o trabalho e para a luta. Para alimentação conveniente, temos tudo no Brasil, faltando-nos, entretanto, estudos de coisas nossas, barateamento nos transportes de generos alimenticios e uma propaganda intensissima entre os que devem consumir.

O syndicato arrozeiro do Rio Grande do Sul, publicou um folheto com a intenção de incrementar o consumo do arroz. Os dados nelle contidos tinham tantos equivocos que me julguei no dever de falar a respeito com o nosso consul geral em Buenos Aires, dr. N. Peixoto de Magalhães, dos effeitos contraproducentes que a leitura de taes coisas poderia trazer para o syndicato e productores de arroz. Felizmente a nossa opinião foi aceita e a distribuição suspensa na Argentina.

Dr. Gerbert Perissé

— E quem teria fornecido taes informações?

— Creio que estes dados foram fornecidos por quem tem pouca pratica de dietologia, porque desta consta uma parte importante de arte culinaria.

O PESO PHYSIOLOGICO

E o illustre assistente do professor Rocha Vaz nos fala agora da clinica do mestre argentino. E diz:

— O professor Escudêro tem uma grande preoccupação com o peso dos seus doentes, quer do Instituto, quer da clinica particular, pois, elle tem observações de que sómente elles se sentem perfeitamente bem quando attingem o peso physiologico.

Poderiamos ter aqui, quer com as empresas particulares, quer com auxilio governamental, casas onde as classes menos abastadas pudessem comer bem pagando pouco, como existem em Buenos Aires, onde por 20 centavos ($700 réis ao cambio actual) ellas pódem conseguir uma ração alimentar conveniente. Isto não é difficil conseguir desde que a cozinha seja para um grande numero de pessoas e que tenha á sua testa pessoas conhecedoras das perdas que o alimento soffre no transporte do mercado á panella e um conhecimento exacto da sua composição.

O CAFE'

— O café usado entre nós como alimento, mas em dietologia o seu valor alimenticio é praticamente considerado como nullo. Creio que até hoje nenhum estudo foi feito com a intenção de destruir este conceito e outros ainda mais desfavoraveis, o que tem grande importancia para o nosso paiz. Esses estudos poderiam trazer grandes beneficios porque talvez se podesse provar o contrario e possivelmente a existencia de certas vitaminas, principalmente a "E", contida na infusão que se bebe. Ensaios semelhantes já foram feitos com o mate.

Isso poderia ser feito pelo Departamento Nacional do Café, e o capital relativamente pequeno empregado para esse fim em pouco tempo, talvez, fosse multiplicado muitas vezes, com o augmento de exportação do nosso principal producto decorrente da publicação dos resultados que com toda a certeza se teria.

Dudú Perderá Hoje Seu Titulo de Campeão Para George Gracie?

LOFFREDO CHEGOU DE SÃO PAULO PARA ENFRENTAR MIGUEZ — UM CHOQUE SENSACIONAL — AS DEMAIS LUTAS DE HOJE NO ESTADIO BRASIL

Hoje, á noite, pela primeira vez no Brasil, será disputado o Campeonato Brasileiro de Luta Livre. Segundo determinação da Commissão de Pugilismo, Dudu', campeão nacional, terá de defender o seu titulo contra George Gracie, o joven "challenger" cuja carreira é toda pontilhada de triumphos brilhantes. Trata-se, assim de uma jornada que marcará época na historia do pugilismo patrio: a um periodo verdadeiramente cahotico — de campeões improvizados por motu-proprio—succede a phase da regulamentação dos sports de ring. Só essa circumstancia bastaria para justificar plenamente o interesse excepcional suscitado pela batalha Dudu' x Gracie.

Fervilham os mais contradictorios commentarios; fazem-se prognosticos. Interrogações pairam no ar:

— Será proclamado sabbado um novo campeão?

— A estrella de Dudu' apagar-se-á para sempre?

— Qual, não acredito. Ha uma enorme desproporção de peso e de forças.

— Se Dudu' perder nunca mais se levantará.

DUAS PALAVRAS DE DUDU'

— Só quero lhe dizer duas palavras — foi declarando Dudú ao reporter. George Gracie usou de innominavel deslealdade para commigo. Affirmou que só depois da decisão tomada pela Commissão de Pugilismo, eu me dispuz a pôr o titulo em jogo. E' falso, inteiramente falso. Muito antes do acto da Commissão, eu fôra aos jornaes e explicára minha attitude. Quanto a elle dizer que eu tenho medo, só ha uma resposta: uma bôa gargalhada. Quá! Quá! Quá!

A FÓRMA DE GEORGE GRACIE

Para esse embate mais importante de sua carreira, pelo facto de ser em disputa official do Campeonato Brasileiro de Luta-Livre — George Gracie submetteu-se a um regime severissimo Houve rigorosa selecção de "sparrings". Procurou enriquecer o caudal de seus conhecimentos technicos.

— Augmentei cinco kilos, diz. Mesmo assim, a differença de peso entre mim e Dudú, é grande. Tenho de neutralizal-a pelo lado technico.

— Conta vencer?

— Sem duvida. Sabbado haverá um novo campeão brasileiro de luta livre, e esse campeão... concluiu modestamente, apontando a sua propria pessoa.

MIGUEZ X LOFFREDO

Para consagrar o espectaculo desta noite bastava o combate Miguez x Loffredo.

Andrés Miguez é um nome de projecção continental em materia de pugilismo. Virtuose do ring. Technica aprimorada. Soco justo, de terrivel efficiencia.

No Uruguay, uma de suas ultimas lutas foi contra o grande astro italiano Henrique Venturi. Na opinião unanime dos criticos e do publico foi brilhantissima a actuação de Miguez.

Os mais fleugmaticos vibram, ao assistir uma peleja de Loffredo. Mobilidade desconcertante.. E' o boxeur dynamo o homem metralhadora.

SERAPHIM CARDOSO X BIANCHI

Um graphico das ultimas lutas de Seraphim Cardoso marcaria uma ascensão ininterrupta. Triumphos espectaculares. E' um dos boxeadores portuguezes de maior futuro.

Enfrentará o paulista Attilio Bianchi. Espera-se uma peleja violenta, rica de lances de emoção.

A chegada do vapor "Hilary" a Belem

BELE'M, 2 — (União) — O vapor "Hilary", chegado da Europa, trouxe para o nosso porto, entre outros, os seguintes passageiros:

De Leixões (Porto): — José Francisco Trosado, Humberto Vale Guimarães e Senhora, Antonio, Maria, Luiz, Maria Luiza e Mario Machado.

De Lisbôa: — Abilio Augusto Velho, Verdiana Velho, Elvina e Odette Velho e Miss Renato Berriger.

Viajaram em terceira classe, tendo embarcado nos portos acima, 20 passageiros.

MUSICA

UMA FESTA DE ARTE DO PROFESSOR LAMBERT

O professor Lambert Ribeiro dará mais uma festa de arte no proximo dia 10, ás 21 horas, no salão nobre do Instituto Nacional de Musica, que terá, por certo, numerosa e selecta assistencia. Desta vez, o programma será accrescido com a celebre "Ciaccona" de Bach e destacando-se no mesmo, uma feliz adaptação feita pelo professor Lambert, do Hymno Nacional Brasileiro, para violino só.

Syndicato da Associação dos Carpinteiros Navaes

Por solicitação do sr. presidente, deste syndicato convidam-se os senhores associados em geral, para assistir á assembléa geral extraordinaria que, para a leitura do 1º balancete e tratar-se de outros assumptos de interesse da classe, realizar-se-á ás 19 horas, de manhã, 3 do corrente, em sua séde social á rua da Harmonia n. 65, sobrado.

A esta assembléa, é indispensavel o comparecimento de todos os associados a hora acima citada, afim de dar-se andamento a todas as ordens do dia.

Consultorio Pratico das Mães

Pelo DR. MENDONÇA VASCONCELLOS.
Pratica nos hospitaes de Berlim, Vienna e Paris.
Ex-assist. dos Drs. Margarido Filho e Chiaffarelli.

Aleitamento natural da criança. O aleitamento da criança diz-se natural quando feito com o leite de mulher; materno si o leite é o da propria mãe mercenario quando de ama. Qualquer outro modo de alimentação chama-se artificial, ou mixto si occorrem ao mesmo tempo o natural e o artificial. O leite materno como todos sabem é o mais apropriado para a criança e indispensavel mesmo nos primeiros mezes de vida. Sob o aleitamento natural a criança prospera e cria-se abrigada das perturbações digestivas e nutritivas peculiares á aleitação artificial, sendo necessario porém que se observem certos cuidados que dizem respeito aos intervallos e ao numero de vezes das sucções.

Primeiramente convem saber que a criança só deverá sugar o seio 24 horas depois de seu nascimento. Durante esse lapso de tempo destinado ao descanso da mãe e á vinda do leite, o recemnascido contentar-se-á com um pouco de chá preto, matte ou agua fervida, adoçados com saccarina que lhe será administrado ás colheres. Decorridas as 24 horas elle será levado ao seio para mamar, 3 a 4 vezes no primeiro dia e depois 6 vezes, instituindo-se o seguinte horario: 6-9-12-15-18-21 ou 7-10-13 16-19-22 horas.

Nos intervallos a criança descançará no berço ao ar livre, ou no quarto arejado. A' noite repousarão mãe e filho.

Ha casos, principalmente em se tratando de prematuros, isto é, os nascidos antes de completados os nove mezes de gestação, em que ha necessidade de estabelecer-se um horario com intervallos mais curtos, por isso que a quantidade de leite sugada de cada vez não é sufficiente para, nas 6 vezes, attingir a quota necessaria para satisfazer as exigencias organicas da criança. Nestes casos ha necessidade de fixar-se um horario com intervallos de 2 e meia, ou mesmo 2 horas, num total de 7 ou 8 vezes ao dia. Todas as vezes que se der o seio para o lactente mammar, principalmente quando se tratar dos nascidos antes de tempo, deve se ter o cuidado de se introduzil-o bem dentro da bocca de maneira que elle possa segurar com os labios o bico e tambem a areola do seio, logar onde se exerce o estimulo que occasiona o trabalho para a producção do leite.

Nos primeiros dias deitada e depois sentada a mãe dará o seio á criança segurando-a com o braço e a mão correspondente ao seio que será sugado, mantendo-o com a outra mão que se encarregará de introduzir bico e areola na boca do lactente, sem deixar que a glandula mamaria venha a obstruir as fossas nasaes, o que impedirá a respiração e consequentemente a sucção.

O tempo de duração de cada mammada ficará a cargo do proprio lactente. Os nervosos sugam com sofreguidão e satisfazem-se em poucos minutos; os calmos vão sugando vagarosamente e levam ás vezes 20 a 30 minutos.

Em regra geral o tempo varia de 15 a 20 minutos. Ha lactentes e com especialidade os nervosos, que no acto da sucção engolem juntamente com o leite uma certa quantidade de ar, que occupando a area vasia do estomago impede a continuação da mammada ao mesmo tempo que lhe provoca mal estar e chôro.

Nestes casos deve-se levantar o lactente, pondo-o de pé para arrotar e eliminar assim o ar deglutido. Terminada a sucção deita-se a criança na cama em decubito lateral, para facilitar-lhe o regurgimento ou vomito que por ventura venha a ter. Nos intervallos das horas estabelecidas para o aleitamento não se dará alimento algum á criança, chá, agua de arroz, nada absolutamente. As sucções frequentes, sem horario certo, ou a ministração de agua de arroz ou chá, etc., apresentam grandes inconvenientes, por isso que, prejudicam enormemente a criança, occasionando-lhe vomitos e embaraços de digestação, dispepsias, etc.

Sobre a necessidade de dar-se um ou os dois seios á criança em cada vez que mammar, convem saber que sendo abundante a secreção, um seio de cada vez será sufficiente.

Quando houver pouco leite será melhor dar um e o outro de cada vez, havendo necessidade de alternar-se a precedencia; se numa certa hora se começa pelo seio direito, deve-se acabar pelo esquerdo; começando-se da outra vez pelo esquerdo e deve-se terminar pelo direito. Antes e depois da sucção deve-se lavar os seios com agua fervida, enxugando-os em seguida.

Ha crianças que desde o primeiro dia sugam o seio muito bem; outras, ao contrario, não conseguem colhel-o entre os labios o que lhes torna impacientes e raivosas. Nestes casos, é preciso ter-se muita paciencia, procurando-se com calma introduzir dentro da boca do lactente o bico do seio, sendo a difficuldade muitas vezes devido ao seio estar muito cheio, havendo necessidade de se esvasial-o com auxilio da mão ou de bombas apropriadas.

Mme Herondina Pereira. — (Inhauma).

O peso de seu filho está realmente abaixo do normal. Para a pallidez dê-lhe Hemoferrose da dose de 2 colheres das de chá por dia. Para a inapetencia aconselho banhos de Raios Ultra Violeta ou de Sól. Faça-o passear ao ar livre antes do almoço e do jantar e observe o seguinte regime alimentar. A's 7-10 1|2- 2-5 1|2 9 horas. A's 7 horas da manhã dê-lhe leite (200 grammas) com café, pão, manteiga, uma fatia de carne mal assada ou presunto magro. Almoço e Jantar: comida de todos, bem temperada, constando de carne mal assada, bem picada, verduras cosidas, pirão de legumes, peixe ou gallinha e 2 vezes na semana bife de figado. Sobre mesa de caldo de laranja, pera crua, bananas. A's 2 horas; frutas assadas ou cosidas, doce de frutas, geléas ou gelatinas e caldo de laranja.

A' noite 200 grammas de cosimento de aveia com cacáo dietetico Albom (1 colher das de chá) e assucar.

Mme. Maria (Oswaldo Cruz). — A sua filha tem manifestações francas de diathese exsudativa. O catarrho bronchico, as inflammações da garganta, tudo corre por conta dessa anomalia constitucional.

E' preciso seguir á risca as prescripções que lhe vamos dar. Dê-lhe por via buccal Ergomaltc.1 colher das de chá 2 vezes ao dia. Mande applicar-lhe 10 empoulas de calcio coloidal com Ostelin (1 de 2 em 2 dias.)

Pingue-lhe nas narinas, á noite, 3 gottas de Euzal.

Vida ao ar livre e pouco agasalho. Regime alimentar: — pela manhã, café simples com pão, sem manteiga, com mel de abelhas, carne mal assada bem picada ou raspada ou presunto magro. Póde dar-lhe tambem 200 grammas de cosimento de aveia sem leite engrossado com cacau dietetico Albom, Plasmon ou Peptosan, e assucar ou bananas assadas com assucar.

Almoço e jantar: — arroz, caldo de feijão, pirão de legumes, verduras cosidas, carne, peixe ou gallinha, tudo feito sem gordura de porco, com sal, tempero verde, tomate cru' e manteiga ligeiramente queimada e oleo.

Sobremesa de frutas crúas.

A's 2 horas: — dôce de frutas, geléas ou gelatinas de frutas, frutas assadas ou cosida.

A' noite 200 grammas de cosimento de aveia com cacáo e assucar.

Não deve dar-lhe leite, manteiga, ovos, e queijo gordurosos.

Mme. Mello — (Capital).

Obstipação em criança de 18 dias na maioria das vezes, corre por conta de insufficiencia alimentar. A não ser por esta causa só um obstaculo mechanico ou mal formação intestinal congenita. O peso de 3 kilos e 800 grammas não está fóra do normal. Muito embóra elle mame normalmente, vomita e por isso perde grande parte da quantidade de alimento. Para as feridinhas da cabeça, use Tumenolina. Quanto á secreção amarellada, convem mandar fazer um exame microscopico. Siga o seguinte regime alimentar:

A's 7-10-1-4-7-10 — dê-lhe o seio e antes delle, uma colher das de sopa de mingau bem espesso feito com: — 200 grammas de agua 2 colheres de chá de maizena ou crême de milho Albom e 2 colheres das de chá com assucar. Cosa até tomar a consistencia de papa. Mande-nos noticias dentro de 2 semnas. Não lhe faça lavagem intestinal nem lhe administre purgativos.

Mme. Laura Melo — (Nova Iguassu').

Os seus filhinhos são francamente diathesicos exsudativos Para o Fausto, aconselho Ergomalte, 1 colher das de chá 2 vezes ao dia. Nas feridas use Tumenolina.

Para o Gabriel, Iticalcio na dose de 20 gottas em agua tres vezes ao dia.

Regime alimentar para ambos. Pela manhã: café simples com pão, sem manteiga ou biscoitos com mél, ou 200 grammas de cosimento, de aveia engrossado com 2 colheres das de chá de cacáo Albom, Plasmon ou reptosa e assucar. Almoço e jantar: comida de todos, dando-lhe bastante carne mal assada, bife de figado, pirão de legumes, verduras cosidas, aletria, caldo de feijão etc., tudo feito com agua, sal, succo de tomate cru' e oleo ou azeite. Sobremesa de frutas cruas.

A's 2 horas: — Frutas cosidas ou assadas doce, geléas ou gelatina de frutas.

A' noite mingau de aveia sem leite.

Não deve dar-lhes manteiga, leite, ovos e queijos gordurosos

Quanto a Véra, pedimos o obséquio de nos enviar o peso. Para a tosse dê-lhe Protosse, na dose de 4 gottas em agua tres vezes ao dia. Dê-lhe mammar ás 6-9-12-3-6 e 9 horas. Antes de mammar 1 colher das de sopa de agua fervida com meia colher das de chá com assucar. Não lhe dê purgativos nem lhe faça lavagens intestinaes.

Toda correspondencia deve ser dirigida para a redacção do DIARIO CARIOCA, ou para o nosso consultorio á rua 13 de Maio 37 — 3º andar.

Noticias de Cambuquira

CAMBUQUIRA, 1 (Do correspondente) — A estação começa a animar-se, com o calor que se approxima. Os hoteis e os casinos se enchem de aquaticos. Esperam-se na semana proxima duzentos novos turistas, que veem em excursão organizada pelo Touring Club do Rio e o de São Paulo.

O hotel Silva, o melhor da cidade, foi reformado ha pouco tempo, estando em condições de offerecer aos hospedes o conforto apresentado pelos grandes estabelecimentos congeneres do Rio.

CINEMA!

Menjou e o seu avatar

Adolphe Menjou, como o grande lyrico italiano, é de parecer que "renovar-se é viver". O artista que se limita a uma personalidade, acaba, elle proprio, por perder a sua personalidade. Ora isto, elle está bem disposto a evitar, seja qual for o sacrificio.

Eis porque aos papeis cuja interpretação tão grande fama lhe deram — os do mundano calculista e discreto no proprio prazer, incapaz de se deixar arrastar pelo impulso da paixão — prefere agora Menjou papeis de um outro genero.

Elle mesmo descreve nestas palavras o seu avatar cinematographico:

— O Menjou de "The Woman of Paris", que tanto nome me deu, pertence hoje ao passado. Muitos annos me empenhei em fixar esse typo na téla. Hoje, ou melhor, desde algum tempo, o meu empenho é todo opposto. Na interpretação a meu cargo em "The Front Page" convenci-me, e creio ter convencido tambem um pouco aos "fans" que me apreciam, que não era indispensavel que eu continuasse a ser um Menjou — como direi? — estereotypado. O meu papel em "Adeus ás Armas" caracterisou bem essa transformação, acho eu.

E ella se completa com mais relevancia, seja-nos permittido accrescentar, através das scenas desse estupendo film "O Artista e a Musa" que a Paramount deu ao "Broadway" para a proxima semana, e onde tanto Menjou como Elissa Landi, impetuosa, vibrante, dynamica como sempre, tem admiraveis creações.

"O Templo da Belleza"

O Odeon vae exhibir segunda-feira "O Templo da Belleza", um film da Paramount, com Gary Grant e Genevieve Tobin

Com "O Templo da Belleza", o film do Odeon para a proxima semana, o cinema aborda um novo ambiente, — o commercio da belleza, a arte de converter graves duquezas valetudinarias em modernas Dianas, um thema que offerece occasião a que a téla nos proporcione commentarios satyricos interessantissimos, que se deduzem das proprias situações.

Gary Grant é um genio parisiense em materia de cirurgia plastica. Maior de todas as suas maravilhas é Genevieve Tobi de quem elle fez uma Monna Vana irresistivel e que elle acabou por subtrair ao marido para fazel-a sua esposa. Mas o marido estranhamente acquiesce á transferencia, pois a mulher que é hoje Genevieve Tobin, não é mais aquella que o arrastou ao casamento, — ao contrario é uma maravilha tão perfeita que não cessa de lhe aguçar o ciume, destruindo a sua vida tranquilla anterior.

Grant recebe o seu castigo, pois, em plena lua de mel, a doce sua noiva o opprime com a applicação dos seus conselhos. E volta depressa a Paris na esperança de reconquistar o amor da sua singela secretaria, com quem será feliz, deixando em paz a belleza das mulheres e consagrando-se tão só aos seus estudos scientificos.

Automato ou mulher?

No programma do grande circo internacional que desde ha um mez, em Paris, vê esgotada todas as noites a sua lotação, um numero em especial causa um formidavel successo. E um numero desconcertante, inedito, e que rompe com a rotina tradicional desse genero de espectaculos.

Será um sêr humano? Será um prodigioso automato? O corpo reveste-se de um vestido de boneca, e a cabeça, de metallicos reflexos, evoca a lembrança de uma mascara de ferro moderna, cujo sorriso immovel surpreende e apavora. Depois, a um rythmo estranho, marcado pela orchestra, a boneca anima-se e começa a dansar.

Será automato ou mulher?

Esse, um dos segredos de "No Trapezio do Amor", o grande film internacional que Benno Vigny inspirou e que o Pathé-Palacio nos dará na proxima semana.

Iwan Kowal-Samboski, Meg Lemonier, Thonny Bourdelle, Roberto Ray, Jenny Luweil, Lily Zindner, que figuram em destaque na distribuição, desempenham a primor dos encargos da interpretação.

Um film forte, audacioso e commovente, que merece ser visto mais de uma vez.

SANAFERIDAS
PARA FERIDAS

"A ILHA DO THESOURO"

Quando, em meio ás magnificencias espectaculares de "A Ilha do Thesouro", o galeão "La Hispaniola", com meia centena de voluptuosos do perigo e da audacia, desfralda as vélas et se faz rumo aos sete mares da aventura, começam as grandes sensações desse superfilm que a Metro-Goldwyn Mayer editou com excepcional carinho, que Wallace Beery, Lionel Barrymore, Otto Kruger e Lewis Stone interpretaram e que o Palacio vae estréar já segunda-feira, para marcar uma das estréas mais movimentadas destes ultimos mezes.

Wallace Beery o genial interprete de a "Ilha do Thesouro" que a Metro nos promette para segunda-feira no Palacio Theatro

Começa, então, a jornada daquelles homens que só tinham um sonho: encontrar a ilha mysteriosa onde se occultava o thesouro fabuloso. Entre esses homens, entretanto, ha figuras sinistras, que esperam o momento propicio para a traição, e entre essas está o matreiro Long John Silver, o cozinheiro perneta, na verdade um pirata que tempos antes vira onde ficára occulto o thesouro.

Essa é a figura que Wallace Beery compõe. Uma figura sinistra, a principal, mas humana, quasi sentimental, depois. Aliás, "A Ilha do Thesouro" é uma nova victoria para esse immenso Wallace Beery, que ainda ha pouco, em "Viva Villa!", arrebatou multidões. Suas scenas com Jackie Cooper, sem que cheguem á pieguice, são de uma subtileza extraordinaria.

Lionel Barrymore só intervem no prologo de "A Ilha do Thesouro", mas o faz para enriquecer a expressão artistica do novo super-espectaculo da Metro Goldwyn Mayer.

"Mascarada" da Ufa, imagina, uma infidelidade que não chega a realizar-se

Gerda imaginara uma infidelidade nada innocente que deixou de tornar-se peccaminosa ante a surpresa que o destino lhe reservara naquelle momento. No emtanto, passados dias, Vienna inteira commentava o episodio galante e semi-escandaloso. Este interessante papel de tão frisante actualidade é vivido com empolgante brilhantismo pela actriz Hilde von Stoltz na producção encantadora "Mascarada" da Ufa que admiraremos, em breve, no Alhambra, graças á maravilhosa encenação de Willi Forst.

"O Espião de Veneza"

"O Espião de Veneza", o film que a Ufa fez, traz-nos um dos casos mais interessantes de espionagem, em tempo de paz, em que o herõe vive em meio das altas espheras, pois que é ali que elle vae encontrar o segredo de que precisa — o que segredo! Trata-se de um invento que faz parar os aviões em pleno vôo, e isso seria, nas mãos de um paiz inimigo, a aniquilação das forças aereas de sua patria.

Então vemos como age esse individuo que, aqui no film, é Hans Albers.

O thema é interessante, e o romance cheio de emoções, sendo que tambem apparece a linda Olga Tscheckowa. "O Espião de Veneza" vae ser apresentado, pelo Programma Art, na proxima segunda-feira, no grande cinema Rex.

Testa de Ferro

"Testa de Ferro", e uma successão de scenas bem imaginadas, provocando a hilaridade não pelas palhaçadas ou grotesco das scenas, mas, pelos lances bem feitos, de um comico fino em que as situações vão se tornando cada vez mais interessantes de modo a que o espectador não se aborreça e muito ao contrario vá cada vez mais tomando gosto pelo film.

A historia no começo se passa na China, em que Harold Lloyd apparece como um garoto.

Tendo se tornado rapaz é enviado á Nova York, para fazer os seus estudos, levando uma recommendação de um chinez de influencia, para outro nas mesmas condições, residente em Nova York, onde se desenrolam coisas estupendas!

Queridinha da Familia

Innegavelmente Shirley Temple é hoje em dia um dos mais attraentes nomes de bilheteria que o cinema americano apresenta.

Desde a sua pequenina apresentação em — "Alegria de Viver" — que a garotinha da Fox se impoz a sympathia dos frequentadores dos nossos cinema..

Logo após a sua apparição choveram nos escriptorios da Fox Film innumeros pedidos de photographias da minuscula "star".

Isto vem a proposito porquanto estes pedidos formam o "thermometro" da popularidade de uma artista de cinema.

Este film tem o titulo de — "Queridinha da Familia" —, titulo que por si só já se impõe como a garantia de um espectaculo familiar, lindissimo e encantador.

Com a genial Shirley apparecem James Dunn, Claire Trevor e Alan Dinehatr, neste film esplendido cuja exhibição está marcada para breves dias no Pathé Palacio.

"Amores de Um Dia"

Neste film da Universal um dos mais interessantes que se possa imaginar, Paul Lukas, o fino artista que já é astro, faz o papel de um conquistador de mulheres septico e desplicente disposto a encarar a vida e o mundo com uma philosophia extranha.

Desprezava as mulheres até que um dia entrou na sua vida uma que por sua vez quasi o desprezou e que no emtanto era o seu verdadeiro amor.

Criava livros para os quaes os seus nefastos amores serviam de base. Uma curiosa criatura o fez ver a verdade, mas já era tarde demais...

Eis a figura central deste film da Universal que indiscutivelmente vae fazer successo.

Que se previnam os "fans" para ver na proxima semana Paul Lukas, Patricia Ellis, Leila Hynms, Dorothy Libaire e Dorothy Burgers no Gloria estrellando o grande film da Universal "Amores de um dia".

CASINO COPACABANA
DIVERSÕES — GRILL ROOM — CINEMA — DUAS ORCHESTRAS
Jantares dansantes todas as noites

CASANOVA

A cinematographia européa vem tomando um vulto consideravel nestes ultimos tempos haja visto o successo incomparavel de "Symphonia Inacabada", e não foi só esse, "Henrique VIII", "Eu fui uma espiã", "Princeza das Czardas" e muitos outros. Agora temos no cartaz do Alhambra, "Casanova", outra joia do cinema europeu que prima pela direcão de René Barberis. E' um celluloide cheio de technica, e com a interpretação impeccavel de Iwan Mosjoukine, que não se cansa de conquistar uma serie de pequenas bonitas, além das conquistas amorosas, cercam o film uma technica formidavel de scenarios naturaes, que são lindos principalmente os de Veneza; os ambientes interiores, e a indumentaria, o estilo, de accordo com o enredo do film, são de molde a affirmar a technica impeccavel da direcção. Além de Iwan Mosjoukine, que tem o papel principal, conta ainda o elenco artistico com as seguintes figuras: Marcelle Denya como "La Pompadour" Colette Barfeuil no papel de dansarina "Costicelli" Anne Roman, incarnada por "Joanne Boitel" e "Angelica" na soberba criação de "Magdaleine Ozeray.

M. F.

Associação dos Escreventes da Justiça no Districto Federal

No dia 27 de outubro ultimo, de accordo com a convocação feita especialmentee, consequente, communicação ao sr. presidente do Tribunal Superior de Justiça Eleitoral, os escreventes da Justiça no Districto Federal, na séde de sua Associação de classe, á rua da Quitanda n. 96, sobrado, elegeram, para seu delegado eleitor, o sr. Raul Tavares de Araujo, 2º secretario da mesma Associação.

O POVO RECLAMA

COM A SAUDE PUBLICA

Varios moradores da rua Dr. Agra reclamam por nosso intermedio contra o máo cheiro que exhala de uma cocheira e estabulo existentes áquella rua numero 29.

E, com effeito, estabelecimentos deste genero não deveriam funccionar na zona urbana, por isso que constitue um attentado á saude da população que custeia um pesadissimo apparelho que é o da Saude Publica, cujo fim precipuo é zelar pela hygienização da cidade.

A Festa do Pescador

SERA' REALIZADA POR OCCASIÃO DO ENCERRAMENTO DO PRIMEIRO CONGRESSO NACIONAL DE PESCA

Está deliberado que a Festa do Pescador será realizada, com cerimonias festivas tradiccionaes, no proximo dia 11 por occasião do encerramento do Primeiro Congresso Nacional de Pesca. Constará a festa de uma imponente procissão maritima de S. Pedro, padroeiro dos pescadores e missa campal.

Caso Não Paguem Até o Dia 15

A PREFEITURA DE NICTHEROY COBRARA' JUDICIALMENTE

Na Directoria de Fazenda da Prefeitura de Nictheroy encontram-se os seguintes autos de infracção, que serão cobrados judicialmente caso não sejam pagos até o dia 15: — Castorino Pereira Caldas (2), José Hugo Koppe, João Kroeckel, José Coutinho Pereira, Malvina Dias Peixoto, Manoel Joaquim Henriques, Agostinho de Castro, Honorina Gomes da Silveira, Fortunato Rabelo Junior, Avelino Rodrigues da Cunha, João Lemos Monteiro, Manoel da Silva Baeta, Luiz Coelho da Rocha Filho, Avelino Rodrigues da Cunha, Rita F. da Conceição Soares, Manoel Gonçalves Barbosa, Luiz Coelho da Rocha Filho, Joaquim Gonçalves e Geny do Nascimento.

Deodoro Voltaire
CIRURGIÃO-DENTISTA
Restaurações a ouro e porcellana — Pyorrhéa e gengivites — Pontes e dentaduras anatomicas.
LARGO DA CARIOCA, 5, sala 911 — Tel. 2-4244 (Edificio Carioca).

JOGAM SO'MENTE 32 MIL BILHETES

Revistas e Jornaes

VIDA DOMESTICA

O numero de novembro de "Vida Domestica", contendo approximadamente duas centenas de paginas, já está á venda. A materia de leitura, valorizada com nitidas e artisticas illustrações surpreende gratamente, quando, á guisa de uma viagem espiritual, põe o leitor em contacto intimo com as mais diversas manifestações da vida nacional e internacional.

No cumprimento rigoroso do seu programma tradicional da Revista do Lar e da Mulher augmenta poderosamente o brilho e o encanto de sua secção "Muito em Moda", com figurinos a cores bordados, etc. Bem feita secção de cinema, detalhada e criteriosa secção de theatro, além das outras, de utilidade como architectura, palestra medica, secção odontologica, mez agricola e radio-telephonia.

Delegado-Eleitor da U. E. C.

Realizar-se-á no dia 6 a eleição para delegado-eleitor da U. E. C., para a qual reina grande enthusiasmo e agitação nos circulos commerciarios desta capital.

Entre os candidatos que disputarão as preferencias da massa associativa, figura o sr. Antonio Ferreira Filho, contador da Fabrica de Vidros Esberard e elemento de destaque da grande classe.

União Beneficente dos Empregados da Saude Publica

Communicam-nos:

"De ordem do sr. presidente, são convidados todos os senhores socios quites, a comparecerem á assembléa geral extraordinaria, convocada para o dia 5 de novembro proximo, ás 19 horas, nesta séde, para eleição de delegado-eleitor".

DIARIO CARIOCA
Propriedade da S. A. DIARIO CARIOCA

DIRECTORES:
Horacio de Carvalho Junior
J. B. Mattos Guimarães

CHEFE DA REDACÇÃO:
Danton Jobim

EXPEDIENTE:
Endereço telegraphico: DIARIO CARIOCA — Telephones: Direcção: 2-3085. Administração: 2-3018. Redacção: 2-1550 e 2-2022. Officinas: 2-0824. Assignaturas: 2-3028. Gravuras: 2-1785.

ASSIGNATURAS:

Pra o exterior:		Para o Brasil	
Anno	80$000	Anno	50$000
Semestre	45$000	Semestre	30$000

Venda avulsa: Capital 100 rs. — Interior 200 rs. Aos domingos 200 rs. — Interior, 300 rs.

São cobradores autorizados os srs. Lourenço Amaral e J. T. de Carvalho.

CORRESPONDENCIA:
Toda a correspondencia com valor ou sobre assumptos que entendam com assignaturas, remessas de jornal, publicidade retribuida e outros de interesse da administração deve ser dirigida ao gerente do DIARIO CARIOCA.

INSPECTOR VIAJANTE DO "DIARIO CARIOCA":
Em serviço de inspecção do DIARIO CARIOCA percorre os Estados do Rio de Janeiro, Espirito Santo e Minas Geraes, o sr. Romualdo Perrota.

AINDA OS SERVIÇOS PUBLICOS

Torna-se urgente que a Camara dos Deputados providencie no sentido de ser dado cumprimento ao disposto no artigo 137 da Constituição Federal sobre a revisão das tarifas das empresas concessionarias de serviços publicos.

A urgencia na votação de lei estipulando as condições de revisão das tarifas dos serviços publicos é evidente. Em dezembro de 1933 e em janeiro de 1934, o Ministerio da Viação e a Prefeitura do Districto Federal entraram em accordo com a Light & Power e empresas subsidiarias para a fixação dos preços para venda de energia electrica, gaz e utilisação dos telephones.

Os referidos preços que podiam ser legitimos no tempo que foram fixados, são hoje, dada a melhoria verificada no valor do mil réis, excessivamente altos e representam vultoso prejuizo para a economia collectiva.

Aliás, são os proprios articulistas aos quaes a Light confiou a defesa dos seus interesses que chegaram á conclusão que ora expomos e defendemos.

Com effeito, sustentam os porta-vozes da poderosa empresa canadense: 1º que a mór parte das despesas de custeio dos serviços por ella explorados é condicionada ás taxas cambiaes; 2 que as taxas fixadas nos accordos suppra alludidos são justas e razoaveis.

Não ha duvida quanto á melhoria verificada na posição da nossa moeda do principio do anno para cá. Ora, se assim é, não é possivel negar, dentro dos pontos de vista tão ardorosamente defendidos pela Light, que as taxas vigentes precisam ser revistas, no sentido de uma sensivel reducção dos seus valores.

Acreditamos que, tratando-se do cumprimento de um dispositivo constitucional, deveria ao Governo Federal caber a iniciativa do projecto de lei referente ao processo de revisão das tarifas de serviços publicos.

Diversos aspectos dessa lei devem merecer cuidadoso exame. Entre elles a fixação do "quantum" exacto do capital a remunerar; o juro maximo e minimo a ser distribuido já aos accionistas, já aos debenturistas, os salarios a serem attribuidos aos directores e funccionarios de categoria.

A fixação do valor do capital real das empresas é ponto de summa importancia. Não póde nunca ser tomado em consideração o valor do capital declarado, conhecidos que são os processos largamente praticados no sentido de elevaI-o. O recentes escandalos financeiros de que foi theatro a Norte America permittem avaliar o grão de actividade dos manipuladores dessas grandes empresas no intuito de obter lucros fartos e faceis. A propria Light conseguiu formar o capital astronomico que hoje ostenta, não por novas inversões de recursos, mas pelos successivos desdobramentos do capital primitivo.

Esses desdobramentos ou "aguamentos", para usar a expressão consagrada nos circulos financeiros, deveriam ser objecto de uma investigação especial.

Effectivamente, só foi possivel accrescer de maneira tão violenta o capital primitivo da Light, dando ás acções desdobradas dividendos tão elevados, graças aos lucros fabulosos obtidos pela exploração em condições leoninas dos serviços de que é concessionaria. Seria justo que uma parte desses lucros revertesse ao paiz sob a fórma de uma contribuição moderada para os cofres publicos. Seria uma medida sympathica sob qualquer ponto de vista que se a encarasse e permittiria ao Thesouro Nacional resarcir uma parte ao menos da sangria que de longos annos vem soffrendo através de material importado pela Light com isenção de direito e que a poderosa empresa vende no mercado.

A Equitativa
Seguros de Vida
Avenida Rio Branco, 125

O TEMPO

Districto Federal e Nictheroy — Tempo: bom, com nebulosidade, forte por vezes. Temperatura: estavel. Ventos: de sueste a nordeste, frescos por vezes.

Estado do Rio de Janeiro — Tempo: bom, com nebulosidade, forte por vezes; nevoeiro possivel. Temperatura: estavel.

Estados do Sul — Tempo: bom, com nebulosidade (nublado no litoral de Santa Catharina). Instabilizando-se a oeste do Rio Grande do Sul. Temperatura: em ascensão. Ventos: de sueste a nordeste, sujeitos a rajadas.

Trajecto Rodoviario Rio-S. Paulo—Tempo: bom, com nebulosidade, por vezes fortes e nevoeiro possivel. Temperatura: estavel. Ventos: de sueste a nordeste, sujeitos a rajadas.

TOPICOS

A ORIGINAL THEORIA DO MAJOR MAYNARD...

Os resultados da apuração em Sergipe deram maioria de votos aos opposicionistas, que assim derrotaram o major Augusto Maynard, interventor e candidato ao governo constitucional do Estado. Em face da derrota, o sr. Maynard correu para esta capital, com o plano de tirar uma desforra contra os officiaes do Exercito destacados em Aracaju', pretendendo, ao que se annuncia, removel-os para longe. Para conseguir essa vingança, o bravo militar assegura que os proprios companheiros foram os causadores de sua derrota, auxiliando os adversarios do situacionismo.

As coisas, entretanto, passaram-se de outro modo. Tendo a opposição impetrado uma ordem de habeas-corpus preventivo para evitar as perseguições e violencias do governo, no dia do pleito, a Justiça Eleitoral só poderia garantir os cidadãos ameaçados, requisitando a força federal. Foi isso justamente o que aconteceu, sendo enviados contingentes do Exercito para varios municipios do interior.

Esse facto indignou o sr. Augusto Maynard, que decidira eleger-se á viva força. Dahi a sua colera e o seu desejo de vingança contra os officiaes do batalhão destacado em Sergipe, os quaes concorreram de algum modo para derrotal-o.

O mais interessante em todo esse caso é, no emtanto, a maneira pela qual o malogrado interventor candidato pretende justificar seu insuccesso nas eleições. Para começar, o bravo major defende uma these inedita na historia politica universal. Segundo sua argumentação, foram os opposicionistas que perseguiram o povo sergano, não consentindo que a maioria lhe désse os seus votos. Ainda hontem, em novas e originaes declarações, o sr. Maynard diz que o pleito em Sergipe "foi uma vergonheira", embora tivesse reconhecido que o seu substituto legal, pessoa de sua inteira confiança, havia "garantido todos os direitos, assegurando as mais largas franquias" aos eleitores dos partidos em luta. E assim, nesse cipoal de contradicções e incongruencias, o interventor sergipano procura justificar sua derrota. Devemos, entretanto, reconhecer que o destemido militar inventou uma theoria que dará celebridade ao Brasil — a theoria de que as opposições perseguem e opprimem os governos...

AS RESERVAS OURO DO BANCO DE FRANÇA

PARIS, 2 (U. P.) — O boletim semanal do Banco de França distribuido hoje demonstra que pela primeira vez desde o mez de março ultimo o encaixe ouro desse estabelecimento de credito experimentou perdas. As reservas ficaram reduzidas em 7.250.000 francos, sendo de 82.475.805.724 francos em comparação com 82.483.048.672 francos na ultima semana.

A CULTURA DE PLANTAS TROPICAES E SEMI-TROPICAES NA RUSSIA

O governo sovietico está empreendendo esforços no sentido de dilatar a cultura das plantas tropicaes e semi-tropicaes, dentro das fronteiras da União.

Na costa de Poti, sobre o mar Negro, foram plantadas parreiras, de mudas trazidas da California, e já o anno passado foram colhidos cachos de uvas julgadas satisfatorias.

Dos Estados Unidos, ou, mais precisamente, de Norfolk, no Estado da Virginia, foram importadas sementes de algodão, afim de criar variedades novas da malvacea nas partes não irrigadas no norte da Ukrania.

REMESSAS DE OURO PARA A EUROPA

PARIS, 2 (U. P.) — As remessas de ouro da Europa para os Estados Unidos foram reiniciadas devido á elevação no preço do dollar, cuja cotação hoje, em Paris, é a mais elevada que se regista desde a desvalorização. A' abertura do mercado internacional de cambio o dollar era vendido a 15.18.25. Consta que um banco dos Estados Unidos já providenciou para o embarque de dois milhões de dollares em ouro de Nova York para Londres.

Neste Fim Melancolico da Legislatura

(Continuação da 1ª pag.)

novembro, "stinam"-se logo os "hospedes cerimoniosos" da Camara. Uns tinham odio ás mulheres bonitas. Eram os moralistas "enragés". Outros vestiam sempre trajos escuros, que haviam assistido, talvez, a debates para formação da carta magna do Imperio. Este, solenne e bigodoso, conservava a cabeça vergada ao peso das idéas. Aquelle, falando muito, fazia questão de identificar-se como revolucionario historico e hysterico. Havia tambem os espaventosos, cuja elegancia já foi comparada a um corêto de batalha de "confetti".

Depois...

Ora, o homem é um producto do meio. A Avenida, depois das sessões, com a sua parada de belleza, é sempre um espectaculo empolgante, que faz "habitués". A's 5, como se torna amavel viver nas casas de chá! E os casinos, e as praias, e o resto... Bom, a chronica é familiar.

Resultado: — o subsidio já não chega para tanta coisa. Como se poderá viver, nesta cidade maravilhosa, apenas com 4:500$000? Só o carioca conhece os segredos da "gymnastica"...

Compensação: — um sopro de civilização passou pela Camara, modificando, no corpo e na alma, os nobres srs. representantes da Nação. Os deputados ficaram elegantes, tornaram-se fagueiros, suavisaram os espiritos. Aprenderam a admirar as coisas boas e bellas da vida. Ha ainda alguns recalcitrantes. Mas são, hoje, escandalosa minoria.

Olhemos para o recinto.

Onde está a "trumpha" do sr. Simões Lopes, que parecia um penache de gallo de campina? O gato comeu... E a figura esguia do sr. Raul Bittencourt, com aquella cabelleira de estudante de Budapest? E as costelletas do sr. Demetrio Xavier, o sympathico e culto representante do Rio Grande? Não vêem que isso, aqui no Rio, o povo diz que dá "peso". Então, prompto; — thesoura nella!

O sr. Arão Rebello agora só fala mal da dona Bertha Lutz. Vive doidinho pelas outras mulheres. Nunca se viu de Sancho passar a Paulo com tanta velocidade. Evolução vertiginosa.

Os mineiros já usam ternos claros. Os paulistas deixaram em casa os collarinhos duros, estilo Francisco Morato.

O sr. Cesar Tinoco continua firme: — com elle é ali na calça de peixeiro, sempre definindo o "espirito revolucionario". E' o amor, senhores. Aprendam logo de uma vez essa verdade. O major Leal, do Ceará, tambem está entre os renitentes. Não muda, nem na alma, nem no corpo. O sr. José de Sá, o bravo tribuno e jornalista de Pernambuco, cortou o cabello, já não usa o monoculo. Pena é que a costelleta não venha a baixo. O sr. Ferreira Netto aprendeu a fazer discurso e até tomou gosto pela tribuna. O sr. Xavier de Oliveira tambem está abandonando aquelles esgares de leiloeiro da rua Larga. O sr. Allô Jones, esse sim, não tem remedio: — não ha professora de declamação que ensine ao lindo representante autonomista a dizer as orações que os outros escrevem para elle. Estrupia tudo, tudo. Deu ultimamente para gaguejar. Emfim, é um caso perdido. Nas mesmas condições, figura o general Barcellos. Na sua cachola não entra aquelle diabo de Regimento. Que coisa complicada!

Os classistas organizaram uma tolerancia panoramica pelas fraquezas humanas e admittem as deseguaIdades sociaes. Da sua memoria já desappareceram as visões de miseria. Os catholicos tambem soffreram transformação. O sr. Barreto Campello, não frequenta assiduamente as egrejas. O sr. Sucupira, dizem, está esquecendo o "padre-nosso". O pastor Guaracy virou clericalista. O sr. Zoroastro adheriu ao "ghandismo". O sr. Ventura ataca Lenine. O sr. Minuano vae passar á "brisa"...

Ahi ficam alguns exemplos colhidos ao acaso. Mudança completa em tudo e em todos. Dizem as Escripturas que estas coisas, no plano universal, devem acontecer no fim do mundo, no Dia de Juizo. Pois bem, reduzidas no tempo e no espaço, ellas estão sendo observadas na Camara, neste seu crepusculo melancolico. E, de facto, para muitos srs. deputados, este fim de legislatura, com todas as suas mudanças e transformações, representa mesmo o "Dies Irae" de uma rapida carreira politica...

A Situação nos Estados Depois do Pleito

Não se Confirmaram os Boatos Sobre Uma Possivel Remodelação Ministerial

EM SANTA CATHARINA, OS DOIS PRINCIPAES PARTIDOS ELEGERAM IGUAL NUMERO DE DEPUTADOS ESTADUAES — JA' FOI MARCADA, NO PARÁ, A DATA PARA A REALIZAÇÃO DO NOVO PLEITO NAS SECÇÕES ELEITORAES ANNULLADAS

Os Ultimos Resultados da Apuração em Todo o Paiz

As novidades politicas continuam escassas. A apuração do pleito centraliza ainda as attenções geraes, tendo passado a enervação inicial provocada pelo processo ultra-lento da contagem de votos instituido pelo Codigo Eleitoral. Em tres ou quatro Estados, a apuração já terminou, noutros a emulação partidaria continúa accesa, não se sabendo ainda quem vencerá.

Em alguns, a apuração está sendo feita com uma morosidade revoltante, como no Estado do Rio e no Rio Grande do Norte.

E a verdade é que as noticias surgidas sobre uma possivel recomposição ministerial não conseguiram animar a calmaria reinante no seio da politica nacional. Hontem, não houve apuração, de modo que tivemos um dia morto.

Tambem a Camara descansou dois dias, tornando assim ainda mais accentuada a inalterabilidade da situação politica. Aguardemos, portanto, o reinicio da apuração.

A Apuração nos Estados

Os resultados da apuração nos Estados eram até hontem os seguintes:

ACRE	
Chapa Federal:	
Legião Autonomista ..	2.424
Partido Popular	962
AMAZONAS	
Chapa Federal:	
Socialistas	3.416
Trabalhista	1.380
P. R. A.	999
MARANHAO	
Chapa Federal:	
Alliança Liberal	7.363
P. S. Democratico ..	4.216
União Republicana	3.691
PARAHYBA	
Chapa Federal:	
P. Progressista	13.462
P. Libertador	4.042
PERNAMBUCO	
Chapa Federal:	
P. S. Democratico ..	31.200
União Libertadora ..	10.500
Dissidencia	9.390
Trabalhista	1.685
Chapa Estadual	
P. S. Democratico ..	32.353
União Libertadora ..	17.222
Trabalhista	1.534
ALAGÔAS	
Chapa Federal:	
P. Republicano	10.530
P. Nacional	2.749
Chapa Estadoal	
P. Republicano	10.434
P. Nacional	2.329
SERGIPE	
Chapa Federal:	
Opposições Colligadas	13.901
P. R. Progressista ..	11.091
BAHIA	
CHAPA FEDERAL	
P. S. Democratico.. ..	28.530
C. Autonomista	18.915
CHAPA ESTADUAL	
P. S. Democratico.. ..	28.097
C. Autonomista	18.055
ESPIRITO SANTO	
CHAPA FEDERAL	
P. S. Democratico	14.522
Partido da Lavoura.. ..	11.422
CHAPA ESTADUAL	
P. S. Democratico.. ..	14.296
Partido da Lavoura.. ..	11.084
S. PAULO	
CHAPA FEDERAL	
P. C.	75.357
P. R. P.	57.864
Colligação Proletaria ..	4.518
Integralistas	3.214
Voluntarios	1.942
União O. e Camponeza.	1.088
Alliança Socialista. ..	839
PARANA'	
CHAPA FEDERAL	
P. S. Democratico.. ..	11.669
União Republicana.. ..	5.253
Nacionalistas..	3.913
SANTA CATHARINA	
CHAPA FEDERAL	
P. Liberal	34.514
Colligção	33.612
Integralistas..	2.304
CHAPA ESTADUAL	
Colligação..	33.544
P. Liberal..	33.378
Integralistas	2.308
RIO GRANDE DO SUL	
CHAPA FEDERAL	
Partido Liberal	65.730
Frente Unica..	39.500
CHAPA ESTADUAL	
Partido Liberal	57.253
Frente Unica..	39.036
MINAS	
CHAPA FEDERAL	
P. P.	37.426
P. R. M...	28.722
CHAPA ESTADUAL	
P. P.	37.076
P. R. M.	26.892
GOYAZ	
CHAPA FEDERAL	
P. S. Republicano.. ..	12.230
Colligação..	6.385
CHAPA ESTADUAL	
P. S. Republicano	12.104
Colligação.	6.340
MATTO GROSSO	
CHAPA FEDERAL	
Evolucionistas	4.786
Liberaes	4.543
Catholicos..	184
CHAPA ESTADUAL	
Liberaes	4.839
Evolucionistas.	4.509
Catholicos	226

DESAUTORISADO NO RIO GRANDE O BOATO DE RECOMPOSIÇÃO DO MINISTERIO

PORTO ALEGRE, 2 — (A. B.) — A noticia procedente de São Paulo sobre uma provavel remodelação ministerial repercutiu aqui nos meios autorisados com reduzida intensidade. Pelo que se diz aqui, a noticia foi originada de conversa entre um politico riograndense que se encontra em São Paulo, de passagem, e um jornalista tambem gaucho.

Dahi nasceu a noticia, dada como provavel, mas sem bases seguras. Aqui a saida do general Flores da Cunha para o Monroe é coisa que não se commenta mais. Lembram todos que o facto foi noticiado innumeras vezes, desde 1932 nas vesperas da revolução de São Paulo, quando se chegou a pensar seriamente na sua possibilidade. De vez em quando o boato revem á tona, sem maiores probabilidades de confirmação.

Conversando com politico de prestigio e ao par de minucias palacianas, obtivemos a confirmação desse modo de ver. Disse-nos que o Partido Liberal é o supremo juiz no caso, e que, sendo seu presidente o general Flores da Cunha, nunca consentirá elle em que seja a sua candidatura á presidente constitucional do Estado substituida por outra. O actual momento politico riograndense, accrescentou nosso informante, não permitte esse afastamento, sendo conhecido o modo de pensar dos liberaes a respeito.

Quanto ao facto de se apontar o sr. Arthur Costa como "não politico", o nosso interlocutor lembrou que o actual ministro da Fazenda é liberal, inscripto nas fileiras do Partido, para cuja caixa tem concorrido com sua quota, regularmente. Assim, trata-se de um politico militante, como quem mais o fôr. E' certo que o sr. Arthur Costa não parece um extremado, mas, accrescentou o politico referido, isso é mais uma questão de temperamento. Sua candidatura á presidencia do Rio Grande do Sul, seria certamente acclamada pelos liberaes se o sr. Flores da Cunha não fosse o candidato indicado por todos os elementos da referida agremiação.

MARCADA A DATA DAS NOVAS ELEIÇÕES NO PARA'

BELE'M, 2 — (União) — O Tribunal Regional Eleitoral determinou que sejam realizadas, no proximo dia 11, as eleições em varias secções annulladas, não só nesta capital como no interior.

EM SANTA CATHARINA OS GOVERNISTAS E OPPOSICIONISTAS EMPATARAM!

FLORIANOPOLIS, 2 — (A. B.) — A situação decorrente das eleições de 14 do mez proximo passado apresenta-se das mais interessantes, pois que os dois partidos em destaque, liberaes e colligados, elegeram o mesmo numero de deputados estaduaes, 14 cada um, e os integralistas elegeram 1.

Assim sendo, parece até agora que o integralista vai ser o arbitro da situação. Entretanto, faltam ainda apurar 20 urnas, impugnadas por diversos motivos. Ha interesse por essa apuração que o Tribunal Superior Eleitoral deverá decidir.

Para a Camara Federal os liberaes elegeram 4 deputados e os colligados 2.

A FRENTE UNICA PARAENSE ELEGERA' TRES DEPUTADOS FEDERAES

BELE'M, 2 (União) — Ouvido pela "Folha do Norte", o dr. Alcindo Cacella, membro do Tribunal Regional Eleitoral, declarou que, qualquer que seja o resultado da apuração do pleito de 14, a verdade é que a Frente Unica já dispõe de eleitorado sufficiente para eleger tres deputados federaes.

CONTINUAM AS AMEAÇAS NO PARA'

BELE'M, 2 (União) — Estava marcada para hontem, á noite, uma reunião na Federação do Trabalho, de despedida ao deputado Martins e Silva, que regressa a essa cidade, devendo aqui embarcar segunda-feira proxima.

Essa reunião deixou de realizar-se, tendo aquelle deputado declarado que, avisado por amigos dedicados de que elementos extranhos do proletariado projectavam um assalto á Federação, para impedir a realização da sessão, tinha tomado a iniciativa de adial-a para melhor opportunidade.

O INTERVENTOR MOREIRA LIMA IMITANDO NAPOLEÃO BONAPARTE...

FORTALEZA, 1 (D. C.) — Regressou do sul do Estado, o interventor Moreira Lima, que visitou a zona de Cariry, inclusive as cidades de Crato e de Joazeiro, fazendo-se acompanhar de numeroso sequito.

Nesta ultima cidade, o coronel Moreira Lima fez questão de visitar o tumulo do padre Cicero, junto ao qual depoz uma enorme corôa, que trouxera da capital.

Tem sido muito commentado esse gesto do interventor, naquella cidade, conhecida como a "Méca dos Romeiros", havendo quem pretenda attribuir essa attitude do coronel Moreira Lima, ao intuito de imitar Napoleão Bonaparte, em sua visita á mesquita do Cairo.

UM CHEFE TAVORISTA DESABUSADO

FORTALEZA, 2 (D. C.)—Por occasião da apuração ora procedida pelo Tribunal Eleitoral, têm sido numerosas as urnas encostadas por terem sobrecartas a mais que o numero de votantes.

Diz-se que isso obedece a um plano calculado do partido tavorista, para mascarar a sua derrota, nas secções eleitoraes em que se achava em minoria, citando-se mesmo o caso do sr. Villebaldo Aguiar, chefe tavorista em Massapê, que fôra apanhado em flagrante introduzindo tres sobrecartas na urna em que votou, o que ficou constando da acta.

A VOTAÇÃO NOMINAL NO AMAZONAS

MANA'OS, 2 (União) — São estes os resultados do pleito de 14 de outubro:

Para deputados federaes:

Alvaro Maia, 5.366; Ribeiro Junior, 5.045; Alfredo Matta, .. 4.504; Carvalho Leal, 2.092; Luiz Tirelli, 1.574; Maximino Correia, 1.291; Pedro Thimoteo, 1.133; Dorval Porto, 999; Aristides Rocha, 839; Monteiro de Souza, 765; Ephigenio Salles, 563; Nery da Fonseca, 149.

OS DELEGADOS-ELEITORES DO RIO GRANDE DO SUL

PORTO ALEGRE, 2 (A. B.) — Foram eleitos os seguintes delegados-eleitores: Evandro Lobão Santos, dos funccionarios locaes do Ministerio do Trabalho; Barriga Filho, empregados postaes; Paulo Godoy Ilha, bancarios; João Maria Soares Junior, funccionarios estaduaes; Moacyr Godoy Ilha, funccionarios municipaes; Djalma Rio Branco, guardas aduaneiros; Victor Hugo Lobato, ferroviarios.

Em Pelotas foram eleitos os seguintes representantes de classe: Firmino Coutinho, pelos alfaiates; Otto Weber, commerciarios; Umberto de Freitas, carpinteiros; Idelfredo Vendano, garçons de cafés e restaurantes; Austro Oliveira, empregados de lacticinios; Plotino Medeiros, sapateiros; Francisco Cunha, tecelão; Atanagildo Paiva, padeiros.

A DERROTA DOS SITUACIONISTAS SERGIPANOS

ARACAJU', 2 (União) — O sr. Augusto Leite, candidato da opposição, acaba de attingir o quociente eleitoral. Espera-se que a apuração do pleito de 14 de outubro esteja terminada amanhã. O governo, nas ultimas urnas abertas pelo T. R. E., obteve ligeira maioria, mas mesmo assim, será derrotado, no computo final, por uma differença de 1.500 votos, approximadamente.

O SR. MIGUEL VITACA NÃO ACEITOU O MANDATO DE DELEGADO-ELEITOR

PORTO ALEGRE, 2 (A. B.) — O sr. Miguel Vitaca resignou o logar de delegado-eleitor dos syndicatos de trabalhadores graphicos. A eleição do seu substituto deverá ser realizada amanhã.

A EXPECTATIVA EM TORNO DO RESULTADO DO PLEITO NA PARAHYBA

JOÃO PESSÔA, 2 (A. B.) — Continuam as rodas politicas parahybanas voltadas para os trabalhos de apuração do pleito de 14 do mez p. findo. Em todos os pontos desta capital, nos cafés e nas reuniões intimas, o assumpto gravita sempre em torno dos nomes já possivelmente eleitos e daquelles que estão dependendo de insignificantes cifras para attingir o coeficiente eleitoral.

Tanto de um lado como de outro, as forças partidarias parahybanas mantêm-se na espectativa para o resultado final da apuração do pleito.

FAVORAVEL AOS LIBERAES A APURAÇÃO EM PELOTAS

PORTO ALEGRE, 2 (A. B.) — Informam de Pelotas que a apuração das eleições daquella cidade, tem causado certa decepção nos meios da Frente Unica, pois que, até agora, nenhuma vantagem apparece favoravel aos opposicionistas, mas, sim, uma pequena differença em favor dos liberaes.

CONSTA QUE SERA' EXONERADO O SECRETARIO GERAL DO GOVERNO PARAENSE

BELE'M, 2 (União) — Consta que solicitou exoneração, o dr. João Coelho, secretario geral do Estado, accrescentando-se que foi convidado para substituil-o o bacharel João Lameira Bittencourt.

PRINCEZA DAS CZARDAS -- o film da UFA com MARTHA EGGERTH, que está embevecendo o Rio no PALACIO THEATRO e constituindo um dos grandes successos desta temporada. - ULTIMOS DIAS - HOJE E AMANHÃ Sabbado e Domingo

VIDA MUNDANA

ANNIVERSARIOS

Fazem annos hoje:

As senhorinhas — Marina Pimentel, Dolores Penteado de Amorim.

As senhoras — Wanda de Alcantara Dias, Eunice Váz e Judith de Albuquerque.

Os senhores — Ataliba Gomes, Mario de Castro, Gustavo Serra.

— NIEMAR — Completa 6 annos hoje o pequeno Niemar filho do sr. Guy Peres Xavier, funccionario da Policia Civil.

FESTAS

C. R. FLAMENGO — Em proseguimento do programma organizado pela direcção social do Club de Regatas do Flamengo, amanhã os salões da nova séde desse Club serão franqueados aos seus associados para mais um jantar-dansante, de 20 ás 24 horas.

Pelo successo que tem alcançado as festas anteriores, é de se esperar uma grande affluencia ao jantar-dansante de domingo, no qual os associados terão ingresso mediante a apresentação da carteira social e o recibo de outubro.

O tradicional baile de anniversario que o Club de Regatas do Flamengo, realiza, annualmente, 15 de novembro para commemorar a passagem de seu anniversario, terá, no corrente anno, um brilho destacado e especial, pela circumstancia de ser levado a effeito na propria séde do club anniversariante, que está magnificamente apparelhada desde a sua recente inauguração.

A directoria do club rubro-negro, que se tem esmerado em proporcionar esplendidas festas aos seus associados, está empenhada em realizar um grande baile na maior data de sua existencia.

— TIJUCA TENNIS CLUB — Dando inicio ao programma de festas do Tijuca Tennis Club o seu Departamento Social fará realizar hoje, sabbado, uma reunião dansante das 21 á 1 hora. Traje de passeio. A Temporada Lyrica que, pela grande procura das assignaturas tanto successo promette alcançar, será realizada, possivelmente, nos dias 20, 22 e 24.

A secretaria do Club está apta a prestar qualquer informação aos interessados.

— ASSOCIAÇAO ATHLETICA BANCO DO BRASIL — Esta associação, constituida por funccionarios do Banco do Brasil, faz realizar um baile hoje ás 22,30 horas nos salões do Fluminense F. Club.

HOMENAGENS

Realizar-se-á amanhã, no Automovel Club, o almoço de homenagem ao dr. Waldemiro Pires pela sua nomeação para Director Geral da Assistencia a Psycopathas.

Serão convidados de honra o Interventor Federal e o ministro da Educação. Serão oradores os professores Austregesilo e Ulysses Vianna.

Já adheriram muitos amigos e collegas do homenageado.

CHAPÉOS
Ultimos modelos. Só na CASA LAURITA, Rua Uruguayana, 27 — Tel. 2-7236

VIAJANTES

Regressando da Europa chegaram hontem pelo "Asturias", Sir. Willians Seeds, embaixador da Inglaterra e sua exma. esposa.

ENFERMOS

Acha-se internada na Policlinica de Botafogo, onde foi operada pelo dr. Bento Ribeiro, a sta. Isabel de Paiva Nogueira, cunhado no nosso colega dr. João Ruy Moreira.

GRANDE CONCURSO DA CASA GUIMARÃES

LEVE em conta a sabedoria do povo que diz: não deixes para amanhã o que podes fazer hoje.

Si já não leu, no seu jornal, as condições do Grande Concurso da Casa Guimarães, corra, vá á Rua Ouvidor 50, esquina da 1.º de Março, a "esquina da sorte" e peça informações.

Trata-se apenas de escrever uma boa legenda para um annuncio e embolsar 2:000$000.

Independente disso, habilite-se ao plano ao lado.

RUA OUVIDOR, 50
C. POSTAL, 1273
CASA GUIMARÃES, LTDA.

THEATRO

PRIMEIRAS

"PARIS EN FOLIE" — NO JOÃO CAETANO

A Companhia Franceza mudou hontem o seu cartaz, com uma revista, "Paris en folie", bem melhor do que a primeira.

Espectaculo de music-hall, não se póde esperar uma revista, como estamos habituados a ver. Os seus numeros de baile, quer os classicos, quer os acrobaticos, quer os de fantasia, são de primeira ordem, principalmente o das Dorvlles e os de Ben Jade.

Os numeros de Viviani, Helene Pascal e Carmen, são a nota galante de "Paris en folie".

O sketch de Leslie, Carmen e Ben Jade mereceu applausos pela maneira natural como foi representado, apesar de já ser nosso conhecido.

As irmãs Boyer são outro grande attrativo de "Paris en folie", que possue uma musica muito boa.

JOSE' LYRA

A festa da "Liga dos Combatentes da Grande Guerra"

Vem despertando grande interesse o festival que a "Liga dos Combatentes da Grande Guerra" vae realizar no Theatro Republica, no proximo dia 11 em espectaculos por sessões, ás 8 e 10 horas.

TOSSES ? BRONCHITES ?
Vinho Creosotado

Primeira Vesperal de "Sexo" no Theatro-Escola

Renato Vianna,, no "Dr. Calazans de "SEXO"

"Sexo", o espectaculo de sensação a victoria inicial do Theatro Escola, apresenta-se hoje, ás 16 horas, em sua primeira vesperal.

A elegante sala do antigo Casino, onde está installado o triumphante empreendimento de Renato Vianna, constitue o centro de convergencia do publico culto.

Enche-se todas as noites o Theatro-Escola, todos querendo applaudir a peça do dr. Calazans, que veiu com belleza e audacia discutir problemas que antes eram julgados inabordaveis em scena.

Os preconceitos sobre a honra, sobre o amor á luz das investigações psycanaliticas de Freud, são fulminados de maneira magistral em "Sexo", a peça que todo o Rio está discutindo e continuará applaudindo para dignificação de nossos fóros culturaes.

A festa de Manoela Matheus dedicada aos Democraticos, hoje, no Republica

Realiza-se hoje, no theatro Republica, o espectaculo em homenagem a Manoela Matheus e dedicado pela homenageada ao Club dos Democraticos. Pela primeira vez Manoela Matheus se apresentará como interprete de comedia, na protagonista da peça, "As mulheres do Thomé", contrascenando com a sua collega Emma de Oliveira e os conhecidos comicos, Alfredo Silva e Leopoldo Prata, nos principaes papeis da engraçada comedia. Na segunda parte do programma, em fados, canções portuguezas e brasileiras, tomam parte os artistas: srnhas Carolina e Diamantina Gomes, artistas de radio, o actor Armando Nascimento, os cantores: Manoel Monteiro, João de Oliveira, Joaquim Leal, Marcellino dos Santos, os guitarristas Antonio Ferreira e Julio de Oliveira o violinista Manoel Catalão e outros.

Os bilhetes estão á venda desde ás dez horas, na bilheteria do Republica.

Os ultimos dias de "Deus Lhe Pague..."

A VESPERAL ELEGANTE DE HOJE, A ULTIMA MATINE'E AMANHÃ E A DESPEDIDA DA COMPANHIA NA SEGUNDA-FEIRA

A Companhia de Comedias Modernas que está realizando seus espectaculos no theatro Carlos Gomes pois já no proximo dia 6 seguirá para Bello Horizonte, continua apresentando com extraordinario successo a notavel comedia socialista "Deus lhe pague..." original do festejado escriptor Joracy Camargo que serviu para consagrar definitivademtnte seu autor, collocando-o hombro a hombro com os maiores comediographos da actualidade.

"Deus lhe pague..." em boa hora reprizada pelo elenco dirigido pelos artistas Atila Moraes, Mesquitinha e Restier, será apresentada hoje em unica vesperal elegante, a preços reduzidos, ás 4 horas, e á noite, em espectaculo completo, ás 8 3|4.

Amanhã, no Carlos Gomes, ás 3 horas será realizada a ultima matinée da temporada e á noite mais uma representação da victoriosa comedia.

Segunda-feira, tambem em espectaculo completo a Companhia de Comedias Modernas fará sua despedida do publico carioca, apresentando "Deus lhe pague" e um attrаentissimo acto variado, espectaculo que será em beneficio da 16a Escola Municipal, para acquisição de um gabinete dentario.

No Rival, hoje e amanhã, "A Bela e a Féra"

Dulcina, Odilon, no Rival Theatro. Apenas mais cinco dias e os comediantes, que bateram o record da temporada de 1934, partirão para S. Paulo.

Nestes ultimos cinco dias os bilhetes estão sendo disputadissimos e com inteira razão. Hoje e amanhã, em vesperal e á noite, "A bella e a féra", a grande peça de Bernard Shaw, que Oduvaldo Vianna traduziu em portuguez e a grande arte de Dulcina, Odilon, Durães, Aristoteles e Olavo, vivem no palco do elegante theatro da Cinelandia, agora transformado num recanto delicioso de Marrocos.

Segunda-feira em vesperal, "O Ultimo Lord" em beneficio da Polyclinica de Nictheroy. A' noite duas unicas representações de "A Canção da Felicidade" a peça mais bonita de Oduvaldo em récita de seu autor que é tambem como se sabe, o director da Companhia, na mesma noite haverá um grande acto de "folk-lore" dirigido por Ary Barroso, além de um acto humoristico de Renato Murce e surpresas por Dulcina, Durães, Odilon e Aristoteles.

Terça e quarta-feira, em vesperal, a preços communs e á noite em festa de Manoel Durães e Aristoteles Penna, os dois grandes artistas que o Rio tanto admira, teremos as ultimas representações da notavel satira de Oduvaldo, "Amor", o maior successo do theatro de comedias no Brasil, além de um concurso de anecdotas e um grande acto variado em que tomarão parte gentilmente, Raul Pederneiras, o illustre humorista; senhorinha Elisa Coelho de Andrade, Cléa Sylva (a macumbeira do radio), prof. Pereira Filho com o seu violão, Barbosa Junior, Sylvio Vieira, além de Dulcina, Odilon e os festejados.

Os bilhetes para estes ultimos dias do Rival estão sendo disputadissimos.

Circulo Brasileiro de Educação Sexual

A PALESTRA DE AMANHÃ EM VILLA ISABEL

O Circulo Brasileiro de Educação Sexual, proseguindo em sua série de palestras dominicaes sobre educação sexual, realizará amanhã domingo, ás 10 horas da manhã no cinema Villa Isabel á avenida 28 de Setembro n. 425, mais uma palestra illustrada com projecções luminosas coloridas.

O thema da mesma é: "Importancia da Educação Sexual na Infancia e na Edade Adulta", que será explanada pelo dr. José de Albuquerque.

Como todas as actividades publicas do Circulo, esta palestra é de ingresso livre, gratuito e franqueada a senhoras, senhorinhas e cavalheiros.

A CASA ZENI
á RUA URUGUAYANA N.º 37, está fazendo uma grande liquidação de VESTIDOS, CHAPÉOS e BOLSAS. VESTIDOS desde 50$000 até 200$000.
PREÇOS NUNCA VISTOS

MUSICA

AUDIÇÃO DE ALUMNOS DO PROFESSOR CARLOS DE ALMEIDA

No proximo odmingo, 4 de novembro, no salão Essenfelder (Studio Nicolas) o prof. Carlos de Almeida fará realizar, ás 15 horas, uma audição de alumnos do seu curso de violino.

São os seguintes os discipulos do conceituado professor e virtuose que se farão ouvir: srnhas. Léa Solnice Lioda Boertner, Jandyra Mendes, Paulina Hoineff, Zelia Soares e os jovens Isaac Kritz Waldemar Neuss, Arão Berezowski Leoni Silver, Naum Purim e Emilio Sobel.

Os convites se encontram a disposição das pessoas interessadas na séde da Academia Brasileira de Musica, travessa do Rosario, 11, 2º andar, das 15 ás 17 horas diariamente e na Casa Stradivari rua Marangua-pe, 10.

O sorteio militar e os empregados no commercio

UM COMMUNICADO DA SECRETARIA DA UNIÃO DOS EMPREGADOS NO COMMERCIO

Communicam-nos:

"Os empregados do commercio que desejem evitar o sorteio militar, bem como o serviço nas fileiras do Exercito, sem prejuizo dos seus sentimentos patrioticos e da necessidade de de instruir-se militarmente, para defesa do Brasil em qualquer emergencia deverão matricular-se na Escola de Instrucção Militar n. 306, mantida por este syndicato. A inscripção já está aberta, para a turma de 1935. Os interessados deverão entender-se com pessoa competente, em nossa séde social, das 8.30 ás 18 horas. E' necessario que exerça a profissão de empregado do commercio, e que ingresse em nosso quadro associativo. A E. I. M. 306 tem proporcionado á legião dos reservistas do Exercito numerosa quantidade de soldados competentes, muitos dos quaes são detentores de premios maximos, em competições desportivas. Em 1932 a E. I. M. 306 obteve as melhores notas entre todas as demais escolas de instrucção militar existentes no Districto Federal. Sóbe á mais de 3.000, a quantidade de reservistas do Exercito proporcionada pela E. I. M. 306, a qual possue além de officiaes instructores, dois sargentos para a instrucção."

Pagos e expostos

Foi hontem pago ao sr. Augusto Ferreira, residente á Rua dos Coqueiros, 73 — o bilhete n.º 20753 premiado ante-hontem, com 30:000$000 pelo felizardo AO MUNDO LOTERICO — RUA OUVIDOR, 139 — o maior vendedor de sortes grandes — HOJE VENDERA' OS 500 CONTOS — 1.ª grande loteria Federal deste mez.

Carlos Gomes
HOJE ás 4 horas, UNICA VESPERAL A PREÇOS REDUZIDOS
A' noite, em espectaculo completo, ás 8 3|4:
DEUS LHE PAGUE
a notavel comedia de Joracy Camargo
AMANHÃ: Ultima Matinée, ás 3 horas
2.ª-feira : Despedida da Companhia

RADIO

RADIO CAJUTI

Das 9 ás 10 horas — Cajuti-Jornal, a cargo de Renato Andrade.

Das 12 ás 13 horas — Supplemento musical de almoço — Discos seleccionados.

Das 13 ás 14 horas—Programma dos bairros — (Estudio C). (As quintas-feiras, das 14 ás 14 1|2 horas, Supplemento Infantil a cargo de Rachel Prado.

Das 18 ás 19 1|2 horas — Supplemento do jantar — Hora de Ouro — Musica de camera, pelos melhores elementos artisticos da cidade — "Speaker", Renato Andrade.

Das 20 ás 23 horas — Programma variado dos estudios, com a seguinte distribuição: Expresso Cajuti — A nota do dia pelo professor Bevilacqua — Hora "H".

No programma tomarão parte os seguintes elementos: Carlos Galhardo, Maria Clara, Cacique, Lenita Moreno, Marly Cadaval, Celso Macedo, Nair Bevilacqua, Barroso Netto, professor Nelson Cintra, Freytas, Henrique Brito, Sebastian Perez, Pero Valdez, Alberto Rica, Germano Sodré, Conjunto de Salão, Sexteto Regional — "Speaker", Itá Ferraz.

RADIO PHILIPS DO BRASIL

Das 10 ás 12 horas — Discos.

Das 13 ás 14 horas — Discos escolhidos.

Das 18 ás 18,45 horas — Discos seleccionados.

Das 18,45 ás 19 horas — Quarto de hora da C. B. R.

Das 19 ás 19 1|2 horas — Discos escolhidos.

Das 19 1|2 ás 20 horas —Programma nacional.

Das 20 ás 20 1|2 horas — Discos classicos.

Das 20 1|2 horas em deante — Programma de Studio com o concurso dos seguintes artistas: Luiza Torres Paranhos, Igor Marliki, Lola de Andrade, Orlando Ferreira, Arnaldo Estrella, Pedro Maikoff, Oscar Barguth e Orchestra de salão.

RADIO CRUZEIRO DO SUL DO RIO DE JANEIRO

A's 19 1|2 horas — Programma nacional.

A's 20 horas — Programma dos ouvintes.

A's 21 horas — Programmas de "Studio", executados em São Paulo na estação-chave, PRB 6, e irradiados simultaneamente pelas estações da Rêde Verde-Amarella: PRD. 2 — Rio de Janeiro; PRB. 6 — São Paulo; PRB. 3 — Juiz de Fóra; PRC. 9 — Campinas; PRD. 9 — Sorocaba; PRD. 3 — Taubaté, Piracicaba; PRA. 7 — Ribeirão Preto; PRB. 5 — Franca.

RADIO OFFICINA AVILA
concertos de radios; automovel proprio para attender dia e noite. Tel. 3-3129
RUA DO CARMO, 8

QUER GANHAR SEMPRE NA LOTERIA?

A ASTROLOGIA offerece-lhe hoje a RIQUEZA. Aproveite-a sem demora e conseguirá FORTUNA e FELICIDADE. Orientando-me pela data de nascimento de cada pessoa descobrirei o modo seguro que com minha experiencia todos podem ganhar na loteria sem perder um só vez. Mande seu endereço e 600 reis em sellos para enviar-lhe GRATIS "O SEGREDO DA FORTUNA". Milhares de attestados provam as minhas palavras. — Meu endereço: Prof. PAKCHANG TONG. Gral. Mitre 2241 - Rosario (S. Fé) - (Rep. Argentina)

Restabelecendo a Comarca de Santa Rita

O Interventor Gratuliano de Brito assignou decreto restabelecendo a comarca de Santa Rita, designando para ter exercicio na mesma o juiz em disponibilidade sr. Octavio Novaes e para desempenhar as funcções de promotor publico, o bacharel Clovis Lima, ex-director interino da Segurança Publica.

O premio do "Sweepstake" Irlandez

MANA'OS, 2 (A. B.) — O commerciante Ambrozio Ezagui, que recebeu o premio de 30.000 libras esterlinas do "Sweepstake" irlandez, ganhando no cavallo Wychwood Abbott", vencedor da prova "Cambridge Shire", recebera antes da corrida, offerta de compra do seu bilhete, pelo preço de 2.500 libras.

Entretanto, como o comprador não depositasse a quantia offerecida o sr. Ezagui conservou para si o referido bilhete que veiu a ser premiado.

O sr. Ambrozio Ezagui é um dos mais abastados commerciantes da Amazonia, onde desfruta de geraes sympathias.

A assembléa extraordinaria do Conselho da Liga das Nações

FOI ESCOLHIDO O DIA 21 DE NOVEMBRO

GENEBRA, 3 — (A. B.) — Foi escolhido o dia 21 de novembro corrente para a realização da annunciada assembléa extraordinaria do Conselho da Liga das Nações. Na primeira sessão será estudada exclusivamente a questão do Chaco. Só depois disso entrará em discussão a questão do Sarre, porque se suppõe que a commissão especial encarregada da organização do plano geral do plebiscito de 13 de janeiro não poderá terminar os seus conciliabulos antes de 22 ou 23 de novembro.

As informações distribuidas a respeito pelo secretariado da Liga, salientam que nessa sessão não se tratará da questão do desarmamento, assumpto que ficará reservado para uma reunião posterior.

Os srs. Pierre Laval e Litvinoff assistirão á assembléa extraordinaria de 21.

BLENORRHAGIA Cura radical e rapida no homem e na mulher, aguda ou chronica por mais antiga, com injecções hypodermicas inoffensivas sem reacção de especie alguma. Tratamento da prostatite, orchite, impotencia, (em moço) estreitamento. Corrimento, regra dolorosa, escassa ou demasiada, inflammações do utero e ovario, esterilidade.
DR. JORGE A. FRANCO — Chefe de Laboratorio do Instituto Oswaldo Cruz. — 67, Assembléa — 13 ás 17 — Tel. 2-3114

Secção Economica do DIARIO CARIOCA
DIRECÇÃO F. J. TEIXEIRA LEITE

Diario Economico

NOTA DO DIA:

O AEROPORTO DO RIO DE JANEIRO

Não póde o illustre titular da pasta da Viação manter em relação ao caso do aeroporto do Rio de Janeiro, attitude de alheiamento e de desinteresse.

A importancia assumida pelos transportes aereos exige que seus problemas sejam examinados com o maior carinho, evitando-se que soluções menos equilibradas ou determinadas por considerações menos apreciaveis prejudiquem o seu desenvolvimento.

A localização do aeroporto na ponta do Calabouço foi, sem duvida, uma idéa pouco acertada. Contra ella se manifestaram todos os technicos, inclusive o professor Mauricio Joppert num parecer notavel apresentado ao ministro José Americo. O Club de Engenharia, a mais alta associação da classe dos engenheiros brasileiros votou uma indicação contraria ao projecto de se construir o aeroporto do Calabouço.

Na ultima reunião do Conselho Director do Club de Engenharia foi o assumpto novamente focalizado e todos os presentes, excepção feita ao professor Joppert, fiscal das referidas obras, manifestaram-se contrarios á construcção do aeroporto na ponta do Calabouço, como se verifica da acta da referida reunião, publicada, hontem, por este jornal.

Não conseguimos nunca comprehender as razões pelas quaes o sr. José Americo, deixando de parte a opinião dos mais illustres engenheiros brasileiros inclusive o professor Joppert, cujo valor e proficiencia não é possivel negar, tivesse dado sua approvação ao projecto do Departamento de Aeronautica Civil.

Deante da condemnação formal de todos os orgãos technicos, deante da repulsa da opinião publica, deante das criticas das proprias empresas aeroviarias, não acreditamos nunca que o honrado sr. José Americo se abalançasse a dar seu "placet" áquelle projecto.

Infelizmente, mal informado sobre o assumpto o illustre ex-titular da Viação apoiou a desatinada idéa e as obras tiveram inicio.

Nem tudo está perdido, porém. Ainda é possivel dar marcha á ré e evitar que o Thesouro Federal seja largamente sangrado para construcção de uma obra que terá de ser forçosamente abandonada.

* * *

Só se comprehenderia a construcção do aeroporto na ponta do Calabouço se não houvesse em toda a bahia Guanabara outro local que se prestasse a sua execução.

Muitos são os locaes, porém, que apresentam condições mais favoraveis do que a ponta do aterro do Calabouço. Entre elles é, sem duvida, Manguinhos o ponto idéal para a implantação dessa obra.

E' o que se verifica do exame do assumpto e é o que demonstraremos a seguir.

AINDA SOBRE A BAIXADA FLUMINENSE

Este diario, portador das reivindicações do Estado do Rio que sempre se orgulhou de ser, nunca se distraiu entre mil outras preoccupações, do problema do saneamento da Baixada Fluminense, já agora considerado de ordem e interesse nacionaes.

Referindo-nos ao credito de 3.420 contos reservado nos novos orçamentos para um tentame de tantas e tamanhas resonancias na economia patricia não quizemos calar uma palavra de louvor e estimulo ao honrado director desses serviços, o engenheiro Hildebrando Góes.

O DIARIO CARIOCA acompanha com a mais carinhosa solicitude esta odysséa administrativa desde os seus primeiros e distantes capitulos: collaborou activamente com suggestões e criticas no esboço e nos primeiros passos da sua concretização, sentindo-se portanto com autoridade sobeja para distinguir quem trabalhou e quem se conservou sempre nessa coriacea e estupida impassibilidade que caracteriza os fakires do nosso funccionalismo publico.

O Relatorio do dr. Hildebrando Góes sobre a Baixada é alguma coisa que prova mais do que o cumprimento de um dever, denotando no espirito que pesquisou e experimentou tantas incognitas dessa equação hydraulica a par de grande competencia technica um evidente sentimento do progresso e da valorização nacional.

Não sabemos que razões militariam para que o Departamento Nacional de Portos até hoje tenha conservado nas suas gavetas e archivos o trabalho do engenheiro Hildebrando Góes. Talvez pelo mesmo sentimento de altivo e sereno scepticismo com que se houve sempre relativamente a tão magno assumpto da sua alçada, não tendo a bancada do Estado do Rio nem a reportagem do DIARIO CARIOCA, constantemente attenta a todos os seus tramites, noticia a mais vaga de uma intervenção, de um appello, de uma actuação qualquer do referido Departamento no caso.

E, todavia, ainda ha pouco, a imprensa commentava nomeações de diaristas, como se estivessemos condemnados a, para sempre, não ter como thema de administração outra coisa além das questões pessoaes, das promoções, das verbas para o arthritismo humano dos escriptorios.

O ministro Marques dos Reis é uma intelligencia arejada e livre a serviço de uma funcção em que não tem outro objectivo e lucro senão o de concorrer para a gloria do seu Estado, do seu Partido e da sua reputação como homem publico.

O DIARIO CARIOCA sempre encontrou em s. ex. a maior sympathia e a melhor comprehensão dos problemas do Estado do Rio, seja na questão da Maricá, seja na da Baixada Fluminense. Não cremos, pois, que se mirem no seu espelho a indifferença e o descaso dos homens do Departamento. Appellamos, com sincero interesse, para o Departamento de Portos e Navegação, onde se encontram technicos do valor do engenheiro Weinscheck, para que preste aos emprehendimentos e ao programma do saneamento da Baixada o apoio que por todas as razões ella merece.

Estamos fartos de mostrar á luz de argumentos economicos, sanitarios, demographicos, agronomicos, a importancia e o relevo deste problema.

O simples destino da nossa fruticultura valeria o esforço, se mil outros motivos, tantas vezes nestas columnas expostos e debatidos, não gritassem a urgencia inadiavel de se metter hombros á tarefa saneadora.

Mas uma certa mentalidade urbanista, feita de carinhos para as construcções sumptuarias da cidade, vive em perpetua guerra contra a zona rural, sendo difficil prevêr até quando se estadearão, bem proximo dos esplendores da Avenida, os pantanos miasmentos da Baixada, obice á marcha ascensional do Estado do Rio e do paiz.

Seria, então, o caso do ministro Marques dos Reis, attendendo á amplidão dos serviços da Baixada e ao enthusiasmo do eng. Hildebrando Góes, dar-lhes uma autonomia completa, ligando-os directamente á sua Secretaria e libertando de tramites desnecessarios por inoperantes.

* * *

A SITUAÇÃO FINANCEIRA DA POLONIA

VARSOVIA, 2 (A. B.) — O presidente do conselho de ministros, sr. Koslowski, pronunciou hontem á tarde um discurso ante o microphone da estação emissora de "broadcasting" de Varsovia, expondo as actividades do governo polonez durante os ultimos tres mezes, no terreno economico e financeiro.

O chefe do governo analysou o orçamento, cuja situação em nada affectava a estabilidade da moeda. As medidas tomadas pelo governo tinham por finalidade a reducção dos gravames, e o augmento da possibilidade de compra pela população.

O presidente Koslowski terminou solicitando confiança e auxilio de toda a nação, para que o governo possa levar a cabo a grande obra de nivelação do orçamento e saneamento da economia nacional.

* * *

OS DEBITOS RUSSOS NOS ESTADOS UNIDOS

WASHINGTON, 2 (A. B.) — As perspectivas para uma solução da questão dos debitos da Russia aos Estados Unidos, são maiores actualmente, uma vez que o embaixador Troyanovskys regressou para Moscou com propostas definitivas.

As reclamações americanas attingem approximadamente a 200 milhões de dollares, emprestados ao governo Kerensky, e 350 milhões de dollares empregados por cidadãos americanos em empresas russas.

Observadores informados declaram que o governo dos Estados Unidos suggeriu a solução do caso com a venda de 200/350 milhões de dollares de titulos sovieticos, importancia a ser empregada exclusivamente para cobertura das dividas particulares, emquanto que o emprestimo ao governo Kerensky provavelmente terá o pagamento dispensado pela força expedicionaria americana que operou com os alliados.

* * *

A PRODUCÇÃO DO PIRARUCU' NO AMAZONAS

Pirarucú é o peixe gigante do Amazonas. E' o pescado de maior consumo e de maior producção.

Rudimentarmente industrializado, é, entretanto, abundantissimo em toda a Amazonia.

Salgado e secco, em "mantas", é o estado em que se encontra nos mercados.

E' um peixe muito saboroso e adaptavel a todos os fins culinarios. Faz-se grande exportação para os Estados do Pará e Nordeste do Brasil.

A producção, em kgs., nos ultimos annos tem sido a seguinte:

1922	909.952
1923	1.239.573
1924	1.356.889
1925	979.557
1926	1.397.520
1927	598.000
1928	904.806
1929	930.711
1930	1.380.601
1931	1.364.095
1932	1.650.000
1933	2.380.917

* * *

O MERCADO DA BORRACHA EM BELEM

BELEM, 2 (União) — Possuidores e compradores de borracha estiveram hontem desinteressados. Foi, por isso, limitado o movimento do mercado, sendo os typos Ilha e Caviana cotados a 2$000 e 2$200, respectivamente.

* * *

O MERCADO DE CACAU EM BELEM

BELEM, 2 (União) — O mercado de cacau funccionou sem alteração. Compradores offereciam, hontem, $950, $980 e 1$000, conforme os typos, mas não chegaram a realizar negocios, devido á escassez do producto.

Serviço de Expansão Economica do Brasil

Estudando a situação da producção agropecuaria em relação aos nossos mercados internos e externos temos mostrado, por mais de uma vez, com farta documentação, a "necessidade e vantagens da organisação, no Ministerio da Agricultura, de um serviço coordenador, auxiliando e facilitando a ligação directa entre o pessoal que trabalha no campo e no commercio legitimo, quer para a collocação dos productos de maior procura, quer orientando os agricultores sobre a situação dos mercados, quer ainda organisando um cadastro official que torne efficiente a approximação entre o productor e o commerciante".

Infelizmente quasi nada se ha feito neste sentido o que é de lamentar sabendo-se o quanto concorreria para o fomento e valorisação dos nossos productos de exportação um apparelho com aquella finalidade.

O Conselho Federal do Commercio Exterior, para conseguir os resultados que tem em vista deve organizar, quanto antes, aquelle serviço co-ordenador e de caracter informativo a que nos referimos.

Alberto Ravache que se tem especializado em questão da nossa economia agro-industrial e conhece bastante os problemas relacionados ao fomento e defesa da nossa producção apresentou, não faz muito tempo, a um dos nossos titulares da Agricultura um interessante trabalho propondo-se a organizar um serviço de ligação directa entre o productos e o commerciante, com despesas insignificantes para aquelle departamento.

O serviço co-ordenador e de caracter informativo, a que nos referimos, obedeceria ás seguintes finalidades:

a) Facilitar a collocação dos productos agricolas no paiz e no estrangeiro, organizando um cadastro ou fichario, composto de firmas idoneas e especializadas, interessadas na acquisição desses productos e seriados de accordo com as especialidades, e bem assim o cadastro dos productores;

b) Estabelecer um Guia Mensal de cotações dos productos de menor procura, visto os de grande procura serem sujeitos a fluctuações, muitas vezes em horas e serem, por esse motivo, de rapida divulgação; sendo que esse Guia, em collaboração com as diversas camaras especializadas, e a exemplo do conhecimento Boletim Nortz, assignalará todas as fluctuações dignas de apreço;

c) Organisar, para os productos de maior procura, um Guia orientador das variedades mais cotadas desses mesmos productos, com os preços dos mercados internos e externos, e servindo, com esses elementos, de indice futuro da nossa futura standartização;

d) Iniciar desde já, em collaboração com os agricultores e commercio especializado, um trabalho preliminar de typos "Standart" dos nossos productos agricolas afim de facilitar a funcção inherente ao Departamento do Commercio;

e) Despertar a attenção dos nossos addidos commerciaes para interessantes productos nativos brasileiros ainda pouco conhecidos, ou desinteressantes á mingua de informes seguros sobre suas fontes de producção, capacidade, custo e outros;

f) Orientar o productor sobre as feiras nacionaes e estrangeiras e respectivos regulamentos;

g) Orientar os interessados sobre os melhores processos de embalagem para os productos em geral e para os destinados ás feiras e exposições em particular, indicando as informações que devem acompanhal-os;

h) Estabelecer melhor contacto entre os possuidores de materias primas e os addidos commerciaes e interessados estrangeiros, facilitando, por essa fórma, a exportação desses productos e a sua vantajosa collocação nos mercados externos;

i) Focalizar, estudar e criticar as possiveis causas determinantes da quéda de preços de certos artigos de nossa exportação agro-pecuaria, afim de serem, si possivel, remedindas em tempo opportuno;

j) Prestar, aos que as solicitarem, todas as informações agricolas, encaminhando os interessados ás repartições especializadas, ou soluccionando as consultas que a ellas não digam respeito".

O ministro que então dirigia a pasta da Agricultura, em resposta ás suggestões daquelle competente technico, declarou não ser opportuno o momento para a providencia suggerida!...

Aquelles que como nós sabem o quanto necessitamos de um orgão para controlar e distribuir a nossa producção, dentro e fóra do paiz, não podem deixar de lamentar a situação dolorosa a que chegou o nosso Departamento de Agricultura na gestão de alguns dos ministros que têm dirigido os seus destinos.

A producção nacional, maximé na parte que diz respeito á sua organização commercial, com excepção de dois ou tres productos, acha-se completamente desorganizada, disto resultando as consequencias desagradaveis que se têm registrado — perdas de mercados, desvalorizações, etc.

Precisamos organisar, quanto antes, o nosso Serviço de Expansão Economica, com elementos capazes, dentro e fóra do paiz, para que possamos nos manter, com segurança, nos mercados com quem commerciamos e conquistar outros que nos offereçam vantagens.

R. FERNANDES E SILVA

A LIQUIDAÇAO DOS CONGELADOS AMERICANOS

NOVA YORK, outubro (Pelo Correio Aéreo) — Existe hoje uma base satisfactoria para a conclusão de um accôrdo no sentido de se fornecerem cambiaes para o prompto pagamento das exportações americanas para o Brasil, de conformidade com o memorandum elaborado pela Commissão de Informação Reciproca com o Conselho Nacional de Commercio Estrangeiro e o Conselho de Relações Inter-Americanas. Acredita-se aqui que esse memorandum influenciará sériamente o Departamento de Estado e as autoridades desse departamento que estão negociando um pacto commercial reciproco com o Brasil.

O relatorio salientou que um pacto dessa ordem não normalizaria o intercambio entre os dois paizes emquanto o governo brasileiro continuasse a impôr restricções cambiaes na fórma de pagamentos a uma data bem ulterior á que se calculou quando do embarque das mercadorias e as taxas, ao todo ou em parte, diversas da taxa official do Banco do Brasil.

Duas razões, além da balança commercial normalmente muito favoravel ao Brasil justificam a inclusão em um accôrdo commercial de uma clausula determinando a prompta liquidação dos embarques americanos para o Brasil — declara o memorandum. A primeira dessas razões foi a estipulação do accôrdo do funding de 17 de junho de 1933, para preferencia no fornecimento de cambiaes dollar para as "necessidades correntes".

Como segundo argumento, o Conselho referiu-se á proposta, feita em junho ultimo nos circulos officiaes brasileiros, suggerindo a criação de uma commissão de bancos americanos, nomeada pelo governo dos Estados Unidos para agir como instituto de liquidação para a exportação e a importação de letras de cambio.

Segundo esse plano a commissão de banqueiros permittiria aos exportadores americanos pagamentos para embarques de mercadorias destinadas ao Brasil, logo que se teve noticia de que os consignatarios brasileiros tinham feito o pagamento correspondente em moeda local. Seria feito um balanço ao fim de cada mez e a differença resultante seria paga ao paiz credor.

"E' obvio, pois, — diz o memorandum — que ha uma base e, de facto, um accôrdo proposto para a prompta liquidação das exportações americanas para o Brasil. Achamos, todavia que é mais importante incorporar no proposto accôrdo commercial uma clausula reclamando a liquidação em data devida de todos os embarques para o Brasil a uma taxa equivalente ou approximada das taxas fixadas para a exportação de productos brasileiros aos Estados Unidos.

"Os exportadores americanos para o Brasil e outros com interesses nesse paiz tambem chamaram nossa attenção para o facto do proposto accôrdo commercial dever permittir tambem a liquidação das balanças immobilizadas existentes no Brasil, que alcançam approximadamente a somma de dezoito milhões de dollares, de conformidade com uma investigação recente. O cambio á taxa official seria fornecido não sómente para a liquidação dos embarques correntes mas para o serviço e a liquidação da applicação commercial e industrial de capital americano no Brasil.

"Não se deseja tambem embaraçar o Brasil insistindo na liquidação immediata dos balanços immobilizados, mas o accôrdo reconheceria a necessidade de um plano, mediante o qual os balanços immobilizados seriam liquidados em um periodo relativamente curto e sujeito a ter o apoio dos proprietarios desses saldos immobilizados. A esse respeito considera-se como economicamente injusto insistir em qualquer accôrdo que privasse o Brasil de utilizar uma proporção tão grande quanto possivel de suas exportações para os Estados Unidos, superiores em valor ás suas importações dos Estados Unidos, para cobrir as suas obrigações externas e internas".

Tanto o Conselho de Commercio Estrangeiro como o Conselho de Relações Inter-americanas informaram á "United Press" que sua recommendação acerca do contrôle cambial brasileiro foi feita num "espirito de bôa vontade". Accrescentaram que segundo lhes parecia provavel, o plano seria aceito nesse sentido pelo governo brasileiro e que a suggestão ou qualquer modificação da mesma, seria adoptada ao caso.

Comquanto estejam sendo conduzidas em Washington as necessarias negociações para o accôrdo brasileiro, os circulos commerciaes estrangeiros em Nova York são de opinião que se fazem progressos rapidos e prediz-se geralmente que o pacto estará completo ainda antes do fim deste anno.

* * *

A EXPORTAÇÃO DE COUROS NO AMAZONAS

A grande riqueza zoologica da vasta planicie amazonica, permitte dentre outras explorações, a dos couros dos animaes selvagens, que a industria fabril vem requerendo, ora para confecção de objectos uteis, ora para adornos.

Além dessa exploração tambem se faz, no Estado do Amazonas, o aproveitamento de couros do gado abatido.

Estes couros são salgados e, sob esta fórma, exportados. Os couros, porém, de maior valia, uns por sua raridade, outros pelos seus valores intrinsecos, são os dos animaes abatidos pela caça.

Seria interminavel a enumeração dos couros que pódem ser exportados pela região, por isso neste mostruario só são apresentados os já victoriosamente aceitos e grandemente procurados, servindo, assim de objecto para regular commercio.

A exportação é feita quando elles estão seccos, havendo só pequenas tentativas de industrialização.

Tem sido a seguinte a exportação nestes ultimos annos: (em kgs.):

1922	90.550
1923	156.007
1924	96.174
1925	79.224
1926	74.924
1927	120.468
1928	87.782
1929	66.044
1930	87.533
1931	113.682
1933	813.130

O preço é variavel de qualidade para qualidade, havendo cotações na base de kilogramma e outras na base de unidade, como se verá adeante.

O CONSUMO DO TRIGO NA RUSSIA

MOSCOU, 3 (A. B.) — Admitte-se officialmente agora que sómente 62 % da producção de trigo requerida para o consumo, calculada pelo governo russo, foi possivel obter. Os estabelecimentos do Estado desappontaram particularmente na contribuição, tendo muitas partes das principaes provincias productoras de trigo, como a Ukrania, a Siberia e a Russia Branca, alcançado sómente de 20 a 30 % do total estimado.

Todos os pedidos do Partido e do governo foram inuteis, de maneira que o proprio partido e as organizações do Estado estão sendo considerados como responsaveis pela situação. Assim, innumeros funccionarios serão culpabilizados e sentenciados pelas côrtes.

* * *

MERCADOS EXTERNOS

NOVA YORK, 2 (U. P.) — A' abertura hoje da Bolsa o Mercado de Titulos apresentou-se activo, com alta nas cotações. As transacções sobre bonus estiveram irregulares. No Mercado de Algodão registaram-se altas de cincoenta centavos. As entregas para dezembro foram cotadas a 12,07.

NOVA YORK, 2 (U. P.) — A' abertura hoje do mercado internacional de cambio a libra esterlina era cotada a 4,98 1/8.

LONDRES, 2 (U. P.) — A' abertura hoje do mercado internacional de cambio o dollar era cotado a 4,98.50 e o franco francez a 75,68.7.

LONDRES, 2 (U. P.) — O ouro foi hoje cotado a cento e trinta e nove shillings e nove dinheiros a onça, tendo sido effectuadas transacções no valor total de cento e trinta e uma mil libras esterlinas.

PARIS, 2 (U. P.) — A' abertura hoje do mercado internacional de cambio o dollar era cotado a 15,18 ½ e a libra esterlina a 75,70.

* * *

O MERCADO DA CASTANHA EM BELEM

BELEM, 2 (União) — Continua inalterado o mercado de castanha. Durante o dia de hontem não houve novas entradas.

O vapor "Cuberson" carregou 68.310 kilos de castanhas beneficiadas para portos norte-americanos.

* * *

A SAFRA ALGODOEIRA EM S. PAULO

S. Paulo, 2 (União) — Communicam de Salgado: "De anno para anno, cresce a plantação de algodão e de cereaes em nosso municipio.

Espera-se, para a safra vindoura, a maior colheita de algodão já verificada nesta região."

* * *

AS EXPORTAÇÕES NORTE-AMERICANAS PARA A AMERICA DO SUL

WASHINGTON, 2 (U. P.) — O augmento do valor das mercadorias americanas exportadas para os paizes da America Latina em 1933 foi de 11 por cento. O Departamento do Commercio attribue essa melhoria á desvalorização do dollar e á intensificação da actividade mercantil em algumas republicas do continente.

As exportações para a America Latina no referido anno foram avaliadas em 240.100.000 dollares em comparação com 215.800.000 dollares em 1932. As importações declinaram do total de 201.000.000 de dollares em 1931 e 142.000.000 de dollares em 1932 a 89.000.000 de dollares em 1933.

As restricções bancarias e contrôle cambial que tanto contribuiram para reduzir a exportação de generos americanos, continuam em vigor em todos os paizes da America Latina com excepção da Venezuela e do Perú, declara a analyse geographica do commercio exterior publicada hoje pelo Ministerio do Commercio.

O documento declara que as exportações de artigos manufacturados para as nações da America do Sul augmentaram em 33 por cento no decorrer de 1933, emquanto as remessas desses generos para o sul do norte da America foi apenas de 3 por cento.

A baixa das importações da America Latina foi devida em parte ás pequenas compras de petroleo realizadas pelos Paizes Baixos, Indias Occidentaes, Colombia, Venezuela, e á quéda dos preços do café.

O SIMPLES ZUMBIR DE UMA MOSCA LEVA-O ÁS RAIAS DO DESESPERO

Eis a consequencia do systema nervoso abalado pelo excesso de trabalho ou de prazeres. Um comprimido de Adalina por-lhe-á os nervos em ordem. Adalina é um calmante inoffensivo de acção suave.

Em tubos de 10 comprimidos de 0,5 grs.

Nova embalagem de 6 comprimidos de 0,25 grs.

ADALINA

BAYER

Como a Cidade Celebrou Hontem O Dia do Luto e da Saudade

ESTIVERAM MUITO CONCORRIDAS TODAS AS NECROPOLES

EM CIMA: — Varios flagran'es colhidos no cemiterio de S. João Baptista. EM BAIXO: — Tres aspectos obtidos no São Francisco Xavier — AOS LADOS: — Os tumulos do general Menna Barreto, ornamentado, e de Miguel Couto, que foi muito visitado; AO CENTRO: — Populares, cumprindo promessas, accendem velas jun o ao cemiterio

Todo o anno o mesmo espectaculo — para panteicar que os vivos não se esquecem dos mortos, para panteiear que, pelo menos, um dia, em trezentos e sessenta e cinco, os vivos lançam as suas vistas para aquelles que já desappareceram. .

Hontem, a cidade amanheceu movimentada. Os omnibus cheios. Os bondes cheios. As ruas cheias.

E todos, se dirigindo para os cemiterios, todos se dirigindo para a residencia dos mortos...

NO CEMITERIO DE S. JOAO BAPTISTA

Mais florido que de costume, amanheceu, hontem, o campo Santo de São João Baptista. E' que elle fôra muito visitado na vespera do "Dia de Finados", por um grande numero de pessoas que enfeitaram os tumulos de seus mortos queridos.

OS MONUMENTOS

Vimos os novos monumentos artisticos e significativos que foram construidos no grande cemiterio de São João Baptista.

Ha mesmo um trecho de rara magnificencia, que é a aléa 4, á direita da rua Central e principal.

Entre esses monumentos se destacam agora, o do saudoso poeta Felippe de Oliveira e o do glorioso mestre da medicina Miguel Couto. O tumulo do poeta da "Lanterna Verde" é illuminado por uma luz mortiça de côr verde, que se derrama suavemente sobre as figuras de bronze e os balcões de granito, como um pallido luar.

O tumulo de Miguel Couto, é extraordinariamente impressionante. Sobre o lagedo, fundido em bronze, o celebrado grupo que os olhos humanos nunca se cansarão de fitar com emoção: Christo, estendendo a mão salvadora por sobre o pequenino enfermo que lhe apresenta afflicta a amargurada mãe.

OS TUMULOS MAIS ANTIGOS

Aberto em 1852, o cemiterio de São João Baptista mantem ainda, bem conservados tumulos de marmores daquella época. Em alguns se pódem lêr perfeitamente as dedicatorias e, admirar, mesmo, o capricho com que era executada a sua construção pelos artistas daquelles tempos longinquos.

A ROMARIA DE HONTEM

A romaria da saudade attingiu enorme proporção no cemiterio de São João Baptista.

Ao serem abertos os portões, já havia gente ali, esperando. Muitas flores. Ordem absoluta. Entrada pelo portão principal, do centro e saida pelos lateraes. O serviço de vehiculos foi bom.

NO CEMITERIO DE S. FRANCISCO XAVIER

Em todo este cemiterio, eram raros os tumulos que não tinham a enfeital-os ramos, "bouquets" e corôas de flores naturaes, que este anno foram espalhados em profusão pelos jazigos da grande necropole.

Desde os tumulos mais ricos até a cova rasa, havia visitantes. Espalhados aqui e ali, se demoravam juntos dos tumulos, ornamentavam-nos caprichosamente, pagando dessa fórma um tributo de saudade aos parentes ou amigos fallecidos.

NO CRUZEIRO

Na alameda central do cemiterio numerosas pessoas se reuniram em torno do grande Cruzeiro e ahi accendiam suas velas em memoria dos mortos.

A PROCISSAO DAS ALMAS

A's 10 horas, saindo da capella do cemiterio percorreu suas principaes alamedas a procissão das almas. Della partilharam centenas de pessôas, formulando votos pelo descanço eterno das almas dos seus mortos queridos.

NO CEMITERIO DA ORDEM 3ª DO CARMO

Ao lado do cemiterio de São Francisco Xavier, está a necropole da Veneravel Ordem 3ª de N. S. do Carmo, onde foi grande tambem a romaria dos que ali têm os despojos dos seus parentes e amigos.

A maioria dos tumulos se achava ornamentada de flores e com os cirios accessos ou pequenas lampadas votivas.

Entre os que apresentavam mais cuidada ornamentação, destacamos os seguintes: — Joaquim Gomes Leite de Carvalho, saudoso filho dos Barões do Amparo, logo á direita de quem entra da familia Alfredo C. de Carvalho, riquissimo e artistico masuléo de granito, negro e bronze; familia Araujo Vianna, familia Silva Braga, Albino Dias Fontes Garcia, com um bello christo de bronze; Eugenia Hulfeld Leornardo, Rodrigo Leite dos Santos, dr. Francisco Pinto Ribeiro, Luiza Zenha, Guimarães, dr. Carlos Oscar de Lessa e muitos outros

A ROMARIA NO CEMITERIO DOS INGLEZES

O cemiterio dos inglezes, situado na Gamboa, começou a ser visitado, hontem, pelas sete horas, vendo-se innumeras familias que ali iam render um preito de saudade aos seus queridos mortos.

Quasi todo, inglezes, norte-americanos e canadenses, demonstravam ser adeptos da religião protestante.

A SIMPLICIDADE DOS TUMULOS

Os tumulos do cemiterio dos inglezes não possuem monumentos.

Poucos têm uma lapide com inscripções e muitos poussuem pedras simples, com uma cruz. Os inglezes não enfeitam totalmente as sepulturas, cada familia, limita-se a levar um ramo de flores. Ha pessoas que depositam apenas uma papoula, um cravo ou uma rosa sobre a pedra mortuaria. Tambem não usam os inglezes, velas ou outra qualquer especie de illuminação na sua necropole.

UMA PAPOULA NOS TUMULOS DOS QUE SERVIRAM A' PATRIA

Uma nota de grande originalidade foi a que colhemos, hontem, ao percorrermos o pequeno cemiterio dos inglezes.

O representante da embaixada da Inglaterra que assistiu o officio religioso, depositou em cada tumulo dos que prestaram serviços á patria uma papoula.

A INAUGURAÇAO DA NOVA CAPELLA

A administração do cemiterio dos Inglezes escolheu o dia de hontem para a inauguração da nova Capella.

Pela manhã, com a presença do representante da Embaixada, consul e autoridades diplomaticas da Inglaterra, foi inaugurada a Capella, que tem um atar sem illuminação ostentando ao centro um crucifico de prata ladeado por duas vélas de cêra. Ao centro da capella existe uma mesa fixa destinada a servir de éça, quando os corpos são ali depositados.

Bancos communs enchem o resto do templo.

Uma Expedição de Sabios ao Polo Artico

SERA' POSSIVELMENTE, REALIZADA A BORDO DO NOVO ZEPPELIN, ORA EM CONSTRUCÇÃO NA ALLEMANHA

BERLIM, 2 (A. B.) — O acabamento do novo Zeppelin LZ 129, que se encontra ainda em construcção, tornará possivel, segundo o dr. Duerr, constructor em chefe dos Zeppelins, a expedição ao polo artico.

Essa declaração foi feita no decurso da commemoração do 525º anniversarsario da Universidade de Leipzig, onde o famoso metereologo professor Weickmann desenvolveu a possibilidade de uma nova expedição á extensa região extendida entre o Polo, Alaska e a Ilha de Wrangel.

E' de notar que o professor Weichamann participou do vôo polar do dirigivel Zeppelin, ha tres annos. Aquelle scientista propoz transportar um grupo de tres ou quatro sabios ás regiões polares, onde passarão o inverno afim de fazer numerosas observações e, uma vez terminados seus trabalhos serão recolhidos novamente pelo dirigivel.

O dr. Eckner, já em março do anno corrente lamentou não ter podido soccorrer os naufragos do quebra-gelo russo "TchelJuskine" pois que o novo Zeppelin, que é unico a ter o raio de acção necessario e que é muito maior que o "Graf Zeppelin", ainda se achava em construcção.

Em connexão com a noticia suppra, chega de Washington uma mensagem interessante. Com o consentimento do presidente Roosevelt, o ministro da Marinha pôz á disposição do dr. Eckner, que, como se sabe, está actualmente nos Estados Unidos, os aerodromos navaes de Lakehurts e Miami, para uma série de aterrisagens do vôos de ensaio que se realizarão em junho e julho O novo Zeppelin LZ 129, será posto em serviço para o trafego do Atlantico Norte, em julho de 1935.

O proximo inicio do Congresso de Ensino Regional na Bahia

BAHIA, 2 — (A. B.) — Promovido pela Sociedade "Os Amigos de Alberto Torres", terá lugar, nesta Capital, no proximo dia 15 do corrente, o inicio do Congresso de Ensino Regional. Reunindo, em torno de si nomes e personalidades de destacada evidencia no campo da technica, o Congresso executará um grande programma, constante de Conferencias, Theses, excursões, exposições educativas, inaugurações de obras agricolas, cinema educativo distribuição de material escolar, de sementes e cursos populares.

Diversos Estados da Federação já designaram os seus representantes para o Congresso. Podemos informar que são conhecidos os seguintes delegados estaduaes: Territorio do Acre, sr. Liberalino Gadelha; Piauhy, sr. Alberico Fraga. Estado do Maranhão; Alvaro Augusto da Silva.

A directoria do Nucleo Colonial Alberto Torres incluiu no programma duas conferencias que serão realizadas por dois technicos: srs. Mario Barbosa e Americo Simas. O primeiro falará sobre a "A realidade Economica da Bahia e do Brasil" o segundo abordará o seguinte thema: — "A Carta geographica do Estado da Bahia".

O deputado Alvaro Maia com destino ao Rio

MANA'OS, 2 — (União) — Apesar da hora matinal, foi muito concorrido o embarque do deputado Alvaro Maia, que seguiu para essa capital pelo avião da Panair de hontem.

SAL DE TAMARINDO

ANTI-ACIDO LAXANTE

UM ESTOMAGO AZEDO E' FONTE DE MAU HUMOR: TOME, DEPOIS DAS REFEIÇOES, MEIA COLHER DESTE SAL E SORRIA

Os que viajam de avião

Procedente do Rio da Prata, com as escalas de costume, chegou hontem, ás 16 horas, o hydro-avião de carreira da Panair, trazendo os seguintes passageiros, que desembarcaram no aeroporto da Ponta do Calabouço: procedentes de Buenos Aires senhorinha Maria Lutz, senhorinha Heloisa Marinho e Richard Sens: de Porto Alegre, dr. Landulpho Alves de Almeida: e de Santos, John Gabis, R. Ravenscroft, Alvaro Votta, Ignacio Cockrane, Luiz Franco do Amaral e sra. Filota Amaral.

Com destino aos portos do Norte, segue hoje, ás 6 horas da manhã, outra aeronave da Panair, conduzindo os seguintes passageiros: para Caravellas, Frank M. de Sampaio; para Maceió, Mario Dubeux Leão; para Recife, John Gabis; para Natal, R. Ravencroft; para Fortaleza, dr. Ulpiano de Barros; para Belém do Pará, Wilhelm Marx; e com destino a Miami, nos Estados Unidos, Richard Sens, Herbert L. Mc. Gurk e Eusebio Tavares Bastos.

Está no Rio o Governador da Rhodesia

SIR JOHN WALLACE PERMANECERA' EM NOSSA CAPITAL POR ALGUNS DIAS

Pelo transatlantico "Asturias", que aportou hontem em nosso porto, chegou á nossa capital Sir John Wallace Downie, governador da Rhodesia.

O illustre visitante, deverá demorar-se entre nós, pelo espaço de alguns dias e seguirá em seguida para Santiago do Chile.

A cassação de mandato do deputado Pereira Carneiro

UM COMMUNICADO DO DIRECTORIO DO PARTIDO AUTONOMISTA DA LAGÔA

Communicam-nos:

"O Directorio do Partido Autonomista da Lagôa, reunido hontem, á noite, na residencia de seu presidente commandante Attila Soares, ainda enfermo, resolveu, por unanimidade, sob propostas dos srs. Renato Pacheco e Amaral Peixoto: manifestar sua solidariedade ao sr. conde Pereira Carneiro, no momento em que se tenta a cassação do seu mandato, o qual sempre honrou: expressar a sua desconfiança e desapreço politicos á sra. Bertha Lutz, considerada inspiradora da acção tentada contra seu companheiro de chapa e de partido, sr. conde Pereira Carneiro; solicitar do Directorio Central que convoque uma convenção afim de ser decidida a attitude da referida organização partidaria em face do procedimento desleal de um membro do Partido Autonomista contra outra figura de destaque do mesmo Partido".

MARITIMAS

A QUESTAO DOS FRETES MARITIMOS NA ASSOCIAÇÃO COMMERCIAL

Na ultima reunião da Associação Commercial juntamente com a Federação das Associações Commerciaes do Brasil, o presidente, dr. Raul Maia entre outros assumptos, communicou á assembléa ter em mãos um officio do Centro de Materiaes de Construcção, protestando contra o augmento dos fretes maritimos.

Informa o presidente que a Associação não se descurou do assumpto e procurou immediatamente um entendimento com os interessados, ouvindo as proprias empresas de navegação, ponderando que o assumpto é assáz delicado pois os armadores allegaram a situação de difficuldade em que se encontram.

Com a palavra o sr. J. de Souza, diz que a rigor não houve augmento de frete.

A tabella em vigor é a mesma de 1929, que não estava sendo respeitada em virtude da concurrencia que as companhias faziam entre si, anniquillando-se reciprocamente. Em virtude dessa campanha occasiões houve em que, de um mesmo porto saiam tres ou quatro navios, com o mesmo destino e levando uma carga que não bastava para o carregamento de um só delles.

Dahi a luta entre as empresas de navegação cada qual querendo offerecer maiores vantagens. Se fosse organizado um controle ou uma só empresa de navegação seria possivel dispensar cerca de 50 % da tonelagem em uso. Até a bem pouco tempo a carga util dos navios em trafego não attingia a 25 %, o que dá bem idéa de como elles trafegavam. Urge ainda tomar em consideração que ha portos onde os navios entram apenas para entrega de malas postaes insignificantes, acarretando com isso despezas enormes cujo vulto a Casa não ignora. Todos quantos habitam nessas zonas têm naturalmente direito a communicações não sendo, portanto possivel pensar em supprimir essas escalas. Convém, ainda, notar que os portos que dão "deficits" são talvez em maior numero do que aquelles que compensam as despesas.

Essas e outras razões é que fazem pensar numa modalidade qualquer — um controle ou uma só empresa — capaz de permittir uma reducção de fretes sem prejuizo dos meios de transportes, pois a verdade é que muitos navios podem ser encostados, pois só trafegam em virtude de contrato do Governo que subvenciona as respectivas emprezas. Dessa concurrencia nasceu a luta de fretes, mas não houve augmento da tabella que a Commissão organizou em 1929.

Aparteando o orador, o sr. Cyriaco Luiz observa que o commercio fechou grandes contratos de negocios para entrega de mercadorias e agora, de repente, viu-se surprehendido com uma grande differença de frete, depois de feitos todos os seus calculos pela tabella em vigor. Para se avaliar a situação é bastante dizer que muitas modificações attingiam a 70 % da tabella.

O sr. J. de Souza disse que apenas estava procurando demonstrar não ter havido augmento de frete. As companhias em luta offereceram vantagens que não puderam manter e agora retiram a bonificação concedida até aqui. A unica solução ao seu vêr é o controle ou uma unica empresa de navegação, o que não parece difficil, levando em conta as subvenções do governo que dão margem a uma organização dessa natureza.

O presidente informa que o que está em jogo é o desapparecimento das bonificações concedidas pelas empresas de navegação. A attitude das emprezas de navegação extinguindo as bonificações no curto prazo de dez dias, prejudicando assim enormemente o commercio, precisa ser bem meditada por ellas. O commercio reclama contra a suspensão brusca de bonificações que vinham sendo concedidas ha mais de dois annos.

O sr. Cyriaco José Luiz declarou que o protesto do Centro era apenas contra o prazo de dez dias para execução de uma tabella que vinha prejudicar grandemente o commercio em virtude de contratos já feitos e calculados com a bonificação que, no curto prazo de dez dias, as companhias resolveram retirar.

Contra isso o Centro de Materiaes de Construcção protestou. Se as companhias se vinham degladiando durante annos, é claro que podiam manter as bonificações por mais alguns dias afim de que o commercio se acobertasse de qualquer prejuizo.

O sr. J. de Souza lembra que talvez a Associação Commercial possa conseguir uma situação especial para as mercadorias já contratadas e calculadas na base da tabella bonificada. Se a Associação julgar que o orador poderá servir de intermediario junto a quem de direito desde logo está prompto a receber as ordens da Mesa.

O presidente observa que ninguem submette a duvidas a necessidade do Brasil ter uma marinha mercante apparelhada e efficiente: mas tambem ninguem nega que isso constitue um problema de solução difficil e que tem occupado, inutilmente, as melhores attenções da administração publica. A reclamação do Centro de Materiaes de Construcção é absolutamente procedente e visa apenas o praso curto com que foram retiradas as bonificações. O commercio não pretende, de modo algum, criar embaraço ao desenvolvimento da nossa marinha mercante.

O Torneio Extra Proseguirá Amanhã

O Flamengo Annuncia Fazer Um Jogo Com o Atlhetico

AS DIFFICULDADES QUE SURGIRAM

Jarbas

Alfredo, center-forward do Flamengo

Cogitava-se hontem do adiamento da peleja Flamengo e Bomsuccesso. O rubro-negro pretendia fazer um encontro com o quadro mineiro que tão boa impressão deixou, frente ao America. Surgiram, desde logo, difficuldades.

Anteriormente, a Liga Carioca prohibira transferencia de matches do campeonato por interesses de clubs, em relação a jogos amistosos. E, justamente a pretensão do Flamengo se incluia nessa regra.

Por outro lado, não parecia facil conseguir a acquiescencia do Bomsuccesso.

O flamento procurou, no entanto, um entendimento com a directoria suburbana, mas em face dos obstaculos levantados, é pouco provavel que consiga o que pretendia, isso é, realizar um encontro amistoso com o Athletico.

Não resta duvida que o cotejo seria interessante, sobretudo depois da magnifica "performance" dos mineiros no match de ante-hontem.

A RODADA DE AMANHÃ MARCA TRES JOGOS

Fluminense e America, Flamengo e Bomsuccesso, Bangú e S. Christovão, os "Matches" da Tarde

Otto

A rodada de amanhã, offerece tres jogos magnificos: Fluminense e America, Flamengo e Bomsuccesso, Bangu' e São Christovão. Destaca-se o encontro entre rubros e tricolôres pela influencia que poderá ter na tabella. Realmente, a peleja é de grande importancia, sabendo que seu resultado poderá dar uma nova feição ao Extra.

As possibilidades do Fluminense ficaram muito abaladas com os seus ultimos revezes. Mas, os tricolôres desejam reaccionar, para recuperar o terreno perdido. E a opportunidade de amanhã é magnifica. Além disso, ha o factor moral que deve sem encarecido. Passando pelo America, o Fluminense buscará novas energias para os proximos jogos.

O Flamengo, que tem sido feliz nos encontros com o Bomsuccesso, procurará manter a sua posição de "leader".

O quadro rubro-negro vem obtendo uma "performance" notavel, o mesmo não succedendo ao seu adversario. Mas, o Bomsuccesso é um adversario que póde fazer surpresas...

O jogo Bangu' e São Christovão é tambem de importancia, pela posição dos suburbanos.

A RODADA DE AMANHÃ

Autoridades designadas

A tabella do Campeonato de Juvenis da Liga Carioca vem de soffrer ligeira modificação. Assim é que os prélios Bomsuccesso x Flamengo e America x Fluminense, que deveriam ser realizados no proximo domingo, foram antecipados para depois de amanhã. Nesses embates, funccionarão as seguintes autoridades:

BOMSUCCESSO x FLAMENGO — Campo do S. Christovão A. C. — A's 14 horas. Juiz — Carlos Potengy. Chronometrista — José Cardoso Junior. Juizes de linha — Francisco Azevedo, Abel Assumpção, Oswaldo Rolo e Antonio Barreto. Representante — Antonio de Castro.

AMERICA x FLUMINENSE — Campo do America F. C., ás 14 horas. Juiz — Fausto Pereira. Chronometrista — Haroldo Drolhe. Juizes de linha — Hernani Leal, Vicente Gentil, José Rodrigues e Affonso Costa. Representante — Horacio Oliveira.

Quanto aos encontros São Christovão x Fluminense e Flamengo x America, que seriam tambem disputados no dia 18, ficaram adiados "sine-die".

Aymoré Foi Suspenso

Aymoré, arqueiro do Palestra e que no Rio conquistou seu concurso ao America, acaba de ser suspenso pela Apea, por ter brigado no encontro com o São Paulo

GONORRHE'A

RECENTE OU ANTIGA

CURA SE em 15 dias. UNICAMENTE com hervas da flora Brasileira, sem dieta alguma

Pacote para uma semana — 10$000. — Vale Ao Lab. de Pharmacologia da Flora Brasileira, Caixa 3410. Pessoalmente, predio Mar nelli, 12º andar, sala 27.

Dr. Oswaldo Barbosa

PROF DE CLINICA MEDICA DA FACULDADE DE MEDICINA DO PARA'

Doenças do figado, estomago, pulmões e coração. Installações completas de electricidade medica raios X, alta frequencia, banhos hydro electricos e de luz, raios ultra vermelhos e ultra violetas

EXAMES DE LABORATORIO.

CONSULTORIO 7 de Setembro, 135, 3º andar — 2-0598. RESIDENCIA: — Rua Paulino Fernandes. 82—Botafogo. 6-2231.

Doenças do coração e dos Vasos

DIAGNOSTICO ELECTRO-CARDIOGRAPHICO

Dr. Olyntho de Castro

ASSISTENTE DE CLINICA MEDICA DA UNIVERSIDADE

Diplomado pela Clinica do Prof. Vaquez, de Paris

Consultorio — 7 Setembro, 94, 4º and. — segunda, quartas e sextas, ás 3 horas — Phone: 2-7253.

Residencia: — 480, Laranjeiras — [illegible]

Dr. Alvaro Moutinho

Doenças dos rins, bexigas, prostata, etc. Cura rapida sem dôr

da GONORRÉA

aguda ou chronica e suas complicações no homem e na mulher, prostatites, cistites, orchites, inflammações do utero, ovarios, etc. Tratamento pela electricidade. Diathermia. D'Arsonvalização. Ozonotherapia. Estreitamento da Urethra.

IMPOTENCIA

10 ás 18 — Buenos Aires, 77-4º.

ROSALINA

PARA COQUELUCHE

CASA DE SAUDE SÃO SEBASTIÃO

160—RUA BENTO LISBOA—160

Telephones: 5-4001 — 5-4002

DIARIAS DESDE 15$000

Situada no local mais aprazivel desta cidade. Aberto á clinica de todos os srs. medicos.

OPERAÇÕES E PARTOS

REGIMES ALIMENTARES

Duchas Raio X

Medicos: Dr. Cincinato Simões Corrêa — Director: Luiz Simões Corrêa

RECREATIVAS

CLUB TENENTES DO DIABO

Será realizado hoje, no amplo salão deste glorioso club carnavalesco da rua Maranguape, um super animadissimo baile, promovido pelo applaudido grupo "Topa Tudo". Pelos preparativos, a festa de logo mais na "Caverna", promette alcançar ruidoso successo.

CENTRO GALLEGO

Dando inicio ao programma mensal, a directoria do Centro Gallego fará realizar no domingo, 11 do corrente, ás 19 horas, uma elegante "matinée"-dansante ao som da celebre orchestra "The Conney Island e Angelo" que durante o transcurso das dansas fará as delicias dos dansarinos habituaes da sociedade, em que o elemento feminino empresta um realce peculiar ao recinto social no convivio harmonioso das familias hispano-brasileiras que a frequentam.

Aos senhores socios e suas familias dará ingresso o recibo 11, e a carteira social.

Traje completo.

— No dia 25 do corrente será realizada uma "matinée"-dansante dedicada á imprensa desta capital, fazendo entrega nessa occasião do diploma de socio honorario ao sr. Romeu Arêde.

GRANDE PASSEIO MARITIMO

Com extraordinario brilhantismo, realiza-se amanhã, a bordo do vapor "Mocanguê", do Lloyd Brasileiro, mais um grande passeio maritimo, organização bellissima do C. C. C.

Trata-se de uma iniciativa que levará ao confortavel navio, elevada concurrencia.

Haverá dansas a bordo, tocando as orchestras Tuna Carioca e Jazz Metropole, ambas de grande merito.

O embarque será ás 9 horas, da manhã, rigorosamente, e o regresso se fará ás 18 horas.

O "Mocanguê" atracará em Paquetá ás 15:30 onde permanecerá uma hora para descanso.

Os ingressos custam cinco mil réis, por pessoas, e as crianças de mais de tres annos tambem pagam.

Haverá mesas numeradas ao preço de 10$000, com direito a tres logares. Esses ingressos podem ser encontrados nos seguintes pontos:

Na portaria do "Jornal do Brasil", na Confeitaria Paschoal, na rua de São José; no Café Nice, á Avenida Rio Branco; na joalheria A Nacional, na avenida Rio Branco; no restaurante O Garoto do Mercado, sito á rua do Rosario em frente á "Vanguarda" e no "Café Futurista" em Botafogo, sito á rua da Passagem, esquina da Praia.

O embarque será no cáes do Lloyd.

ORFEÃO PORTUGUEZ

Amanhã domingo, esta selecta agremiação recreativa levará a effeito, em sua maravilhosa séde social, deslumbrante reunião dasante dedicada aos seus associados e exmas. familias, que decorrerá ao som de languida orchestra, das 19 ás 24 horas.

Nesse dia, os seus luxuosos salões achar-se-ão lindamente ornamentados a flores naturaes, apresentando, desse modo, um ambiente encantador.

Será exigido o traje completo aos convidados.

AMENO RESEDA'

No vasto salão deste club, á rua Visconde do Rio Branco, n. 47, será realizada, no dia 17 deste, um grandioso baile promovido pelo "Grupo da Saudade", em beneficio das homenagens posthumas que serão feitas ao saudoso Manoel de Carvalho (Consul).

CIGARRA CLUB

A festa de amanhã em homenagem á Colonia Franceza

Está despertando grande interesse, nas rodas recreativas, a festa dansante que o Lord Chermont fará realizar amanhã, no amplo salão do Cigarra Club.

Esta consta de sorvete dansante em homenagem á colonia franceza, domiciliada no Districto Federal.

As dansas serão iniciadas ás 20 horas ao som de 2 jazz-bands e com farta distribuição do Sorvete Real.

Será, sem duvida, uma bella festa, porque, A. Bruno e "Lord Chermont" souberam ornamentar o salão e organizar o programma.

ELITE CLUB

Neste popular club da praça da Republica, será realizado hoje, mais um estonteante baile, que será abrilhantado pela Elite Jazz.

No proximo mez de dezembro terá logar no salão do Elite encantadora festa, dedicada ao seu socio benemerito sargento Mendes.

LORD CLUB

Reina grande enthusiasmo entre os associados e admiradores do sympathico gremio rerecreativo da rua do Rezende, em torno do formidavel passeio maritimo que se vae realizar no dia 15 do mez corrente, á bordo do "Mocanguê", da frota do Lloyd Brasileiro.

Já ultrapassa de uma centena o numero de convites solicitados, o que deixa antever a concurrencia numerosa que terá a esperada excursão marinha do Lord Club.

Tocarão a bordo duas excellentes jazz-bands, que não darão treguas aos excursionistas, fazendo desse modo com que a alegria reine durante todo o tempo que o "Mocanguê" singre as aguas mansas da formosa bahia de Guanabara.

ROSA DE OURO

Uma bellissima festa dansante está sendo organizada pela directoria desta sociedade, afim de ser inaugurado o novo pavilhão social, do qual será madrinha a senhorinha Guiomar Dias Ribeiro, graciosa frequentadora dos seus salões.

Abrilhantará essa festa um optimo conjunto musical, que, sob a direcção do popular maestro Guimarães, executará todas as novidades musicaes recentemente apparecidas.

A Questão do Sarre Ameaça a Tranquillidade da Europa

A IMPRENSA DAS GRANDES CAPITAES DO VELHO MUNDO TECE COMMENTARIOS OS MAIS VARIADOS EM TORNO DOS ULTIMOS SUCCESSOS

Não se Cogita Ainda de Intervir Militarmente na Zona Litigiosa

PARIS, 2 (A. B.) — Tiveram tão grande repercussão na imprensa estrangeira as noticias divulgadas por alguns jornaes de Paris de que a França estava preparando uma intervenção militar no Sarre, si a isso obrigassem os acontecimentos resultantes do plebiscito, que hontem appareceu um communicado semi-official declarando:

"As noticias que estão apparecendo nos paizes estrangeiros, de que as autoridades militares francezas fazem todos os preparativos para accudir a um provavel appello da Commissão de Governo do Sarre, requerem uma rectificação.

A França permanece estrictamente leal ao processo plebiscitario organizado pelo Tratado do Versalhes, e não tem a intenção de influenciar, de qualquer maneira, o voto da população do Sarre.

As medidas policiaes que obrigarem a utilização das forças francezas, somente pódem occorrer no desencargo das obrigações internacionaes levantadas para a França em virtude das decisões do conselho da Liga das Nações, em 1925 e 1926, e mesmo assim por solicitação expressa da commissão do governo do Sarre, a qual, como orgão internacional sob a autoridade da Liga das Nações, é responsavel pela manutenção da ordem e "sob todas as circumstancias, pela protecção da vida e da propriedade no territorio do Sarre".

CASO OS FRANCEZES INTERVENHAM...

BERLIM, 2 (U. P.) — Nos circulos governamentaes allemães, a "United Press" colheu a informação de que caso — como se annuncia — for feita qualquer remessa de tropas francezas para a região do Sarre, de maneira a influir de qualquer modo sobre o plebiscito a realizar-se ali proximamente, ou haja qualquer appello da Liga das Nações ou do commissario Knox, para a remessa de tropas francezas, o governo do Reich recorreria immediatamente ao Tribunal Internacional de Justiça de Haya.

SOMENTE EM CASO DE REBELIÃO HAVERIA INTERVENÇÃO MILITAR

PARIS, 2 (A. B.) — Sente-se que o governo francez procura attenuar o effeito fulminante que teve, principalmente na imprensa allemã, a noticia de uma eventual invasão de territorio do Sarre por tropas francezas.

Os jornaes semi-officiaes lembram as declarações feitas pelo sr. Barthou, na sessão de setembro da Liga das Nações, de que a França não se esquivaria jámais á sua obrigação de enviar tropas para o Sarre em caso de rebelião.

"Ninguem — diz o "Echo de Paris" — poderia reprovar a França por tomar uma providencia acautelatoria de caracter tão geral."

NÃO SE COGITA DE ENVIAR TROPAS FRANCEZAS PARA O SARRE

PARIS, 2 (U. P.) — O "Quai d'Orsay", no proposito de pôr termo ao commentarios asperos da imprensa mundial e sobretudo allemã, depois da noticia divulgada pelo jornal "Le Matin" segundo a qual dois corpos do exercito francez estão preparados para invadir o territorio do Sarre caso a situação o exija, declarou officialmente á "United Press" que "ninguem cogita na entrada de tropas francezas na região do Sarre por uma decisão unilateral do governo francez.

O PROXIMO PLESBICITO E AS MEDIDAS DE VIOLENCIA

BERLIM, 3 (A. B.) — As mensagens de Paris e Londres, descrevendo os preparativos militares que estão sendo feitos presentemente para o caso de "um golpe allemão" no districto do Sarre, são commentadas por toda a imprensa berlineza, a qual nega energicamente que a Allemanha esteja organizando um plano qualquer nesse sentido.

O "Voelkischer Beobachter" diz a proposito que, seguindo o exemplo classico, se procura criar a atmosphera de excitação desejada. As autoridades francezas se abstem, para justificar essas medidas alarmantes, de citar factos limitando-se, apenas, a dar curso a rumores sobre movimentos de guarnições, o que, de resto é essencial. Todos esses boatos — continúa o jornal allemão quando não sejam criados propositadamente, só pódem ser considerados como pura loucura. O Reich sabe que o povo sarrense votará unanimemente em seu favor e, nestas condições, qualquer acto de violencia por parte da Allemanha seria inutil. Sómente os do partido adverso tem poderosos motivos para temer a revelação dessa mentira que durou quinze annos.

"Nós esperamos — diz mais adeante o "Voelkischer Beobachter" — que as demais capitaes européas comprehendam quanto é perigoso esse jogo que a França procura desenvolver ultimamente".

O "Deutsche Allgemeine Zeitung", em seus commentarios a respeito, escreve:

"Procura-se em Londres diminuir a importancia e o alcance da noticia da concentração de tropas francezas na fronteira sarrense, divulgada pelo "Times" com caracter official. Diz-se que a communicação officiosa franceza é correcta, apenas a sua publicação foi prematura".

A imprensa ingleza, como a allemã, attribue esse movimento de tropas na fronteira do Sarre, exclusivamente, á iniciativa do presidente da commissão governamental do Territorio, sr. Knox.

Movimento de Vapores

VAPORES ESPERADOS

DOS ESTADOS UNIDOS

Tampico, e esc., "Cabedello"	3
Nova Orleans e esc., "Del Valle"	7
Nova York e esc. "Pan America"	7
California e esc., "West Ivis"	11
Nova York e esc., "Paraguayo"	12

DA EUROPA

Southampton e esc., "Asturias"	2
Bordeos e esc., "Florida"	4
Londres e esc., "Andalucia Star"	5
Antuerpia e esc., "Macedonier"	5
Genova e esc., "Augustus"	6
Hamburgo e esc., "Monte Olivia"	7
Havre e esc., "Formose"	10
Londres e esc., "Higland Chieftain"	12
Bremen e esc., "Sierra Nevada"	15
Hamburgo e esc., "Antonio Delphino"	15

DO RIO DA PRATA

Idem, "Arlanza"	4
Idem, "Rodne Star"	4
Idem, "Bayern"	5
Idem, "H. Patriot"	6
Idem, "Alsina"	6
Idem, "Kerguelem"	7
Idem, "Sierra Salvada"	7
Idem, "Western World"	8
Idem, "Austrias"	13
Idem "Zeelandia"	13
Idem, "Monte Sarmiento"	14
Idem, "Neptunia"	14

DE CABOTAGEM

Idem, "Itatinga"	2
Laguna e esc., "Aspirante Nascimento"	3
Idem, "Carl Hoepecke"	5
Cabedello e sec., "Araraquara"	5
S. Luiz e esc., "Tres de Outubro"	5
Porto Alegre e esc. "Comte, Castilho"	5
Idem, "Campeiro"	6

VAPORES A SAIR

PARA OS ESTADOS UNIDOS:

Nova Orleans e esc., "Clearwter"	8
Nova York e esc., "Western World"	8
Philadelphia e esc., "West Imboeden"	8
Nova York e esc., "Coldbrook"	9
California e esc., "West Ira"	11

PARA EUROPA:

Southampton e esc., "Arlanza"	4
Londres, e esc., "Rodney Star"	4
Hamburgo e esc., "Bayern"	5
Rotterdam e esc., "Alvachi"	5
Amsterdam e esc., "Gaasterland"	5
Trieste e esc., "Belvedere"	6
Londres e esc., "H. Patriot"	6
Marselha e esc., "Alsina"	6
Havre e esc., "Kerguelen"	7
Bremen e esc., "Sierra Salvada"	7
Finlandia e esc., "K. Margaretta"	8
Southampton e esc., "Asturias"	13
Hamburgo e esc., "Monte Sarmiento"	14
Triestre e esc., "Neptunia"	14
Hamburgo e esc., "Siqueira Campos"	15

PARA O RIO DA PRATA

Idem, "Asturias"	2
Idem, "Barbacena"	3
Idem, "Florida"	4
Idem, "Andalucia Star"	5
Idem, "Augustus"	6
Idem, "Formose"	10
Idem, "H. Chieftain"	12
Idem, "Sierra Nevada"	15
Idem, "Antonio Delfino"	15

Apolices Mineiras de Consolidação

APRENDA A ECONOMIZAR, adquirindo com 20$000 uma apolice de 200$000 com juros annuaes de 5 % e sorteios annuaes, sendo um em Dezembro com premios num total de 1.275:000$000 e outro em Junho num total de 720:000$000, durante 40 annos. — sortes — bilhete branco é capital perdido —

Nas Apolices não premiadas — CAPITAL ECONOMIZADO E JUROS ACCUMULADOS.

Esclarecimentos na C.I.T.A. — Candelaria, 78-1º andar

S. G. e Transports Maritimes

ALSINA

Sairá em 7 do corrente para

VICTORIA

RECIFE

DAKAR

CASA BLANCA

GIBRALTAR

ORAN

ALGER

BARCELONA e MARSELHA

Passagens de 1.ª, 2.ª e 3.ª classes

CONSIGNATARIOS:

CIA. COMMERCIAL E MARITIMA

RU. BENEDICTINOS N.º 1

Telephone: 3-2930

TURF

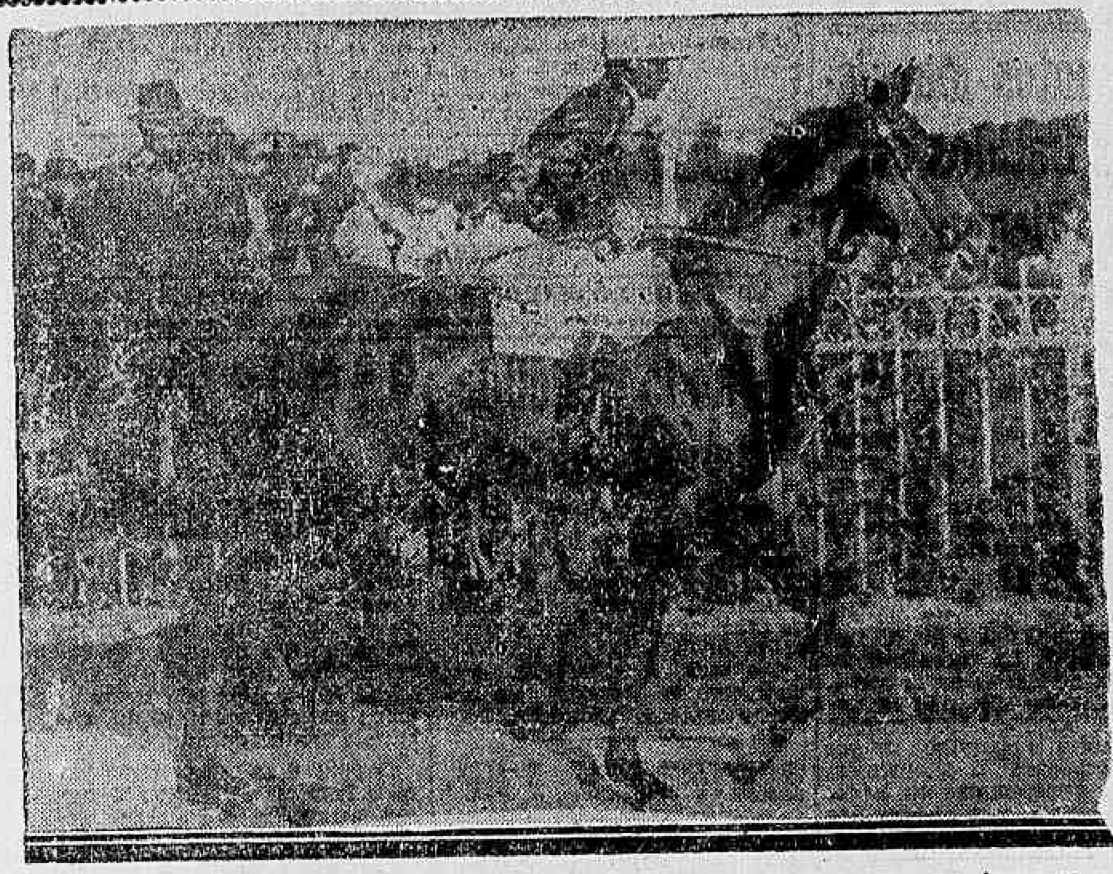

Silfo, o famoso crack argentino de tres annos, vencedor de oito das nove carreiras, que disputou. O filho de Silfar an interferirá amanhã, no "G. P. Carlos Pellegrini", cuja victoria lhe representaria a conquista da "quadruple corona argentina".

O G. P. Carlos Pellegrini

Em Palermo será corrido, amanhã, o ultimo dos quatro grandes classicos que se realizam, annualmente, no Hippodromo Argentino. Esta prova, o G. P. Carlos Pellegrini, se quanto á dotação fica em plano inferior ao G. P. Nacional, supera-o muito no que diz respeito á capacidade de attracção.

Se o Grande Premio Nacional é um encontro mais importante entre os exemplares de tres annos, o Pellegrini reune as figuras maximas de todas as gerações em training, num cotejo incomparavelmente mais sensacional.

Como, nesta época do anno, os productos da geração mais jovem não tenham attingido a plenitude de suas condições organicas, saem á pista recebendo 8 ks. dos elementos de 4 annos, e 10 dos de 5 e mais.

O grande interesse do Pellegrini de 1934 reside, pode-se dizer, no confronto entre Silfo e Cute Eyes, isto é, o representante maximo da ultima geração, e o campeão dos "viejos".

Até bem pouco tempo, devido annos, sobre a geração passada e com expressiva unanimidade.

Aceitar, pois, que Silfo possa ser batido por Cute Eyes é declarar a completa fallencia da ultima geração, e com ella o franco periodo de declinio em que entrou a "elevage" argentina, julgava-se a fraqueza da producção de Cute Eyes, um facto esporadico, destes muito communs na historia da criação do puro sangue. Mas se, um anno depois, apparece uma turma de caracteristicas ainda mais lamentaveis o facto deixa já de ser commum, e assume um aspecto muito grave. E como não cremos, que a elevage argentina esteja em declinio, impugnamos a hypothese da derrota de Silfo por Cute Eyes.

Aliás, nestas ultimas semanas, tem surgido indicios positivos da superioridade da turma de 934 sobre a de 933. Já não falando no successo da potranca Flauta sobre Nereida, temos este expressivo exemplo fornecido pelo resultado Classico Brasil, que marcou o primeiro confronto sério entre as duas gerações. A victoria coube ahi a Black Arrow, que derrotou Candalsolo

fantis concorrerão Marvio Ludolf, e Luiz José Winter Santos, do Tijuca; Roberto Bailly, do Fluminense e Oscar Soares Fontes do Icarahy.

Nos saltos para principiantes são concorrentes Kleber Pinheiro de Barros, José Villar Lima e Cesar Chaves, do Tijuca; Eduardo Guidão da Cruz e André Remy, do Fluminense e Othon Guedes do Icarahy.

A grande competição do Cycle Club

O Cycle Club a veterana sociedade cyclistica, realizará no dia 11 do corrente uma grande competição a qual terá o concurso de todos os clubs filiados á Federação Carioca de Cyclismo e Motocyclismo a dirigente do sport do pedal.

O programma da grande competição comprehende nove pareos sendo cinco destinados a corredores das categorias, um para estreantes outro de juvenis, um de velocidade e veteranos.

O local escolhido foi a praça Paris cuja situação corresponde perfeitamente aos fins almejados.

Cute Eyes, o "crack" argentino da geração anterior á de Silfo, e que se perfila como principal adversario deste notavel primo dos cracks Brantôme, Cavalcade, Windsor Lad, Bahram, etc...

a impressão nada lisongeira que haviam deixado os "quatro annos", e ao completo abandono das pistas dos cracks de mais idade, predominava em Buenos Aires a opinião de que Silfo dificilmente seria abatido, por seus antagonistas de mais edade.

Com o resultado do Classico General Pueyrredon esta opinião teve que ser reformda. De facto o crack da turma passada, impressionou tão notavelmente, ao terminar o percurso daquelle importante classico, transposto o qual havia melhorado em quatro segundos, o velho record de Digital para 4.000 metros, que ninguem hesitou em excluil-o do juizo depreciativo, que sempre havia provocado sua geração. E' com o prestigio desta excepcional performance que Cute Eyes enfrentará silfo amanhã. O filho de Amsterdam que será dirigido por Leguisamo tem a seu favor, na Argentina, uma grande corrente de opinião.

Comtudo, olhámos suas possibilidades com um certo scepticismo. Por extraordinario que seja o tempo marcado por Cute Eyes — destes que se põem a salvo de qualquer teoria negativista — não lhe emprestamos grande valor.

O filho de B. Eyes que correu sózinho, regulando o trening á sua feição e ao abrigo de qualquer luta perniciosa, encontrou neste dia um terreno excepcional como provam os tempos marcados nas outras carreiras.

Tudo isto mostra a imprudencia de reconsiderar, por este unico signal, o julgamento que se vem fazendo ha quasi dois

por pescoço, e Iago por ampla distancia. Black Arrow e Condalsolo são coetaneos de Silfo, que os distanciou na unica vez que com elles saiu á pista. Iago por sua vez é contemporaneo de Cute Eyes, ao qual derrotou ainda este anno, no Classico Presidente da Republica.

Não podem ser, pois, mas claras as possibilidades de exito de Silfo, nos 3.000 metros classicos de amanhã. A não ser que Leguisamo opere mais um milagre.

A abertura da Temporada Official de Natação

OS SALTOS ORNAMENTAES DA GRANDE COMPETIÇÃO PROMOVIDA PELO TIJUCA TENNIS CLUB

O Tijuca Tennis Club fará realizar em 11 do corrente com inicio marcado para ás 16 horas, a parte inicial do seu primeiro concurso official de natação e saltos ornamentaes.

E para que o interessante "meeting" aquatico, se revista de um brilho excepcional o Departamento de Esportes do victorioso gremio "cajuti" e o Conselho Technico de natação da Federação Aquatica do Rio de Janeiro vêm trabalhando com ardor inexcedivel. Todos os detalhes estão sendo estudados com singular carinho.

As provas de saltos ornamentaes terão como patronos os srs. capitão-tenente Paulo Meira, da Liga de Sports da Marinha e Renato Penna Barros director de basketball do Tijuca Tennis Club.

Na prova de saltos para in-

Associação de Chronistas Desportivos

CONCURSOS DE PALPITES: TURF

Com os resultados das corridas de 28 e 30 do corrente, ficou sendo a seguinte a classificação dos concurrentes inscriptos nos concursos abaixo:

TAÇA SALUTARIS
(Offerecida pela Empresa de Aguas Mineraes Salutaris)

1—A. Smith	190-296
2—Oscar Medeiros ..	180 283
3—Carlos Gonçalves .	185-282
4—Carlos de Carvalho	162 276
5—J. A. Campos .. .	162-264
6—Nestor C. Pereira	163-264
7—Isac Moutinho ..	166 260
8—Emmanuel Salgado	162-256
9—Avelino Dias	160 249
10—Heitor de Oliveira	152-244
11-Eugenio de Oliveira	136-208

TAÇA "O GLOBO"
(Offerecida pelo vespertino "O Globo")

1—A. Smith	24
2—Carlos Gonçalves .. .	208
3—Oscar Medeiros	200
4—Isac Moutinho	194
5—J. A. Campos	193
6—Emmanuel Salgado ..	188
7—Carlos de Carvalho .	186
8—Avelino Dias	184
9—Heitor de Oliveira ..	168
10—Nestor Costa Pereira .	160
11—Eugenio de Oliveira ..	131

A Commissão de Hippismo da A. C. D., avisa por nosso intermedio, que acham-se abertas as incripções para o Concurso Mensal Mossoró, cujo inicio está marcado para o dia 4 do corrente mez. A inscripção é de 20$000 por palpite.

Programma e cotações para a reunião de domingo

1ª Carreira — Premio "Pons" — 1.500 metros — 6:000$:

Ks. C's.
1 Iliria 52 25
2 Fingal 52 40
3 The Cold Saycan 54 C0
4 Quatiôba 52 40
5 Franceza 52 30
" Suspeito 54 30

2ª carreira — "Premio Mehemet Ali" — 1.600 metros — 4:000$:

Ks. Cts.
1 Mon Secret .. .. 54 ?5
2 Irigoyen 51 50
3 Cachalote 56 50
4 Salimar 52 35
5 Palhacito 53 40

3ª carreira — "Premio Negresco" — 1.500 metros — rs. 4:000$:

Ks. Cts.
(1 Ibirapuitan 51 40
1 (
(2 Xaréo 51 30
(3 Bolichero 54 35
2 (
(4 Tarzan 52 50
(5 Copacabana 52 25
3 (
(6 Topaze 54 50
(7 Visete 56 40
4 (
(8 Mui verdugo 58 40

4ª carreira — Premio "Printer" — 1.600 metros — réis 4:000$:

Ks. Cts.
(1 Galopador 54 40
1 (
(2 Seu Cabral 58 50
(3 Grand Marnier .. 53 35
2 (
(4 Marcilegi 51 60
(5 Royal Star 52 40
3 (
(6 Xiah 52 50
(7 Universo 53 30
4
(" Zamorim 57 30

5ª carreira — Premio "Taciturno" — 1.600 metros — rs. 4:000$:

Ks. Cts.
(1 Clo 50 30
1 (
(2 Primeiro 53 50
(3 Alsaciano 54 50
2 (
(4 Miss Praia 51 40
(5 Vasari 56 35
2 (
(6 Anonymo 55 40
(7 My Dream 53 50
4 (
(8 Brazino 55 60
(9 Zorrastron 51 50

6ª carreira — Premio "Santarém" — 1.500 metros — 4:000$ — Betting:

Ks. C's.
(1 Trompito 53 25
1 (
(" Midi 49 25
(2 New Star 50 40
2 (
(2 El Ghazi 56 20
(4 Katita 50 40
3 (
(5 Adarga 57 50
(6 Facelia 57 50
(7 Sympathia 49 40
4 (
(8 Zirtaeb 55 50
(9 Balzac 54 50

7ª carreira — Premio "Myrthée" — 1.600 metros — 4:000$ — Betting:

Ks. Cts
1— Gin Puro 53 25
2 Libertino 52 40
2 (
(3 Chouannerie 49 50
(4 Roxy 58 40
3 (
(5 Coringa 50 35
(6 Yeoman 52 30
4 (
(" Xenon 53 30

8ª carreira — Premio "Luminar" — 1.800 metros — 6.000$ — Betting:

Ks. Cts.
1—1 Soneto 55 25
2—2 Briand 53 30
3—3 Rob Roy 52 40
4—4 Kid 56 50
(5 Navy 48 40
5 (
(6 El Tigre 54 50

9ª carreira — Grande "Premio Jockey Club do Rio de Janeiro" — 2.400 metros — ... 30:000$:

Ks. Cts.
1 Capuã 55 30
2 Brunorb 54 35
3 Bosphore 56 20
4 Fifa 54 40

O leite no verão

As mães sabem que durante o verão o leite se altera com mais facilidade, tornando-se, por isso, indispensavel o maximo cuidado para mantel-o em bom estado. Sabem, tambem, que nessa estação do anno as crianças são muito sujeitas ás diarrhéas de causa alimentar. O que todas precisam saber é que taes desordens intestinaes curam-se com regime adequado em que entre pouco assucar e pouca gordura, auxiliado com o uso dos comprimidos Bayer de Eldoformio, que combatem as dejecções repetidas, as fermentações, defendendo a mucosa intestinal das irritações.

A Joalheria MONROE

Compra, vende e faz trocas de joias. Não faça negocio sem consultar esta casa. Joias velhas de ouro. Brilhantes e pratarias, fazem-se boas offertas, não esqueçam. RUA URUGUAYANA, 26, perto da CARIOCA.

Rheumatismo que Aleija
Juntas Inflammadas

Porque continuar torturado—
Eis um remedio de effeito rapido e garantido

Que dôres enlouquecedoras causam os latejos rheumaticos! Juntas rigidas e inchadas, musculos ardentes, causando gritos de dôres allucinantes ao enfermo. Os dias tornam-se uma longa tortura, os noites em claro, miseravelmente passadas.

No seu sangue trabalham influencias maleficas que estão combatendo a todo momento contra a saúde. Imagine milhões de pequenissimas navalhas dilacerando os nervos extremamente sensitivos, que controllam todos os movimentos dos braços, pernas e até os dos seus proprios dedos.

Emquanto V. S. não estimular os rins a expulsarem do organismo os venenos que lhe causam dôres, destroem os nervos e affectam o coração, os seus padecimientos augmentarão dia á dia. Os attestados de milhares, aliás, muitos milhares de ex-soffredores que recuperaram a saúde, dirão a V. S. que, as Pilulas De Witt para os Rins e a Bexiga lhe ajudarão a normalisar promptamente o funccionamento de seus rins, desapparecendo assim a causa de suas dôres.

Em 24 horas após a primeira dose V. S. notará como estas pilulas actuam sobre os rins, livrando-os das impurezas causadoras das dôres. Adquira um vidro e comece restabelecendo a saúde, força e vigôr.

Então vá hoje a pharmacia, péça e certifique-se em obter as

PILULAS
De WITT
PARA OS RINS E A BEXIGA

Recommendadas com absoluta segurança em todos os casos de Rheumatismo, Dôres nas Costas, Dôres Articulares, Sciatica, Males da Bexiga, Lumbago, Impureza do Sangue, Perda de Vigôr, Insomnia, Perturbações dos Rins, Dôres nos Quadriz e todo depauperamento resultante do excesso de Acido Urico no organismo.

TRATAMENTO GRATIS PARA DOIS DIAS.—Afim de que V.S. possa certificar-se quanto as PILULAS De WITT PARA OS RINS E A BEXIGA, podem trazer-lhe beneficios com segurança e rapidez, offerecemos-lhe um fornecimento, para experiencia, contendo pilulas sufficientes para dois dias, que remetteremos a V.S. *livre de qualquer despesa*. Bastará enviar-nos $600 em sellos para cobrir as despesas do Correio Registrado. Escreva HOJE. Lembre-se que é apenas necessario preencher este coupon e mandal-o com aquella pequena importancia em *sellos do correio*, para ter a opportunidade de verificar e efficiencia das maravilhosas e universalmente conhecidas PILULAS De WITT e todos os males causados pelo excesso de acido urico.

E. C. De WITT & Co. Ltd. (Departamento 38).
Caixa Postal, 834, RIO DE JANEIRO

Nome............
Endereço-rua............
Cidade............
Estado............
QUEIRA ESCREVER EM LETRAS MAIUSCULAS

Pela primeira vez no Brasil

O CAMPEONATO BRASILEIRO DE LUTA LIVRE SERA' DISPUTADO POR GEORGE GRACIE E DUDU'. MIGUEZ E LOFFREDO FARÃO A SEMI-FINAL — AS DEMAIS LUTAS AMANHÃ NO ESTADIO BRASIL

A decisão da Commissão de Pugilismo — officializando o combate Dudu' x George Gracie, em disputa do Campeonato Brasileiro de Luta Livre — attendeu a uma das mais imperiosas necessidades dos sports de ring no Brasil.

Foi o ponto final numa situação anomala.

Já não ha mais possibilidades de lutadores — justa ou injustamente intitulados campeões — guardarem o titulo, afastando-o de toda e qualquer especie de risco.

Póde dizer-se que, com a peleja de sabbado, se inicia uma nova phase para o pugilismo nacional. Cada campeão nacional terá de defender o titulo: não com bellas palavras, mas em luta, no tablado.

NOVAS DECLARAÇÕES DE GEORGE GRACIE

O reporter foi hontem procurado pelo joven professor de jiu-jitsu e praticante de luta livre, que lhe fez as seguintes declarações:

— Dudu' comprehendeu a má impressão causada pela sua recusa de bater-se em disputa do titulo e procurou desviar o assumpto com sophisma. E' um homem forte, mas de comprehensão lenta. Deve ter um bello reservatorio de granito na caixa craneana. A sua entrevista surgiu depois que a Commissão de Pugilismo resolveu officializar a luta em disputa do titulo de Campeão Brasileiro. Que podia fazer? Rebellar-se? Nesse caso perdia o titulo de maneira vergonhosa.

As suas insinuações pérfidas a respeito de meus adversarios, não me attingem. Enfrentei e venci homens de peso muito superior ao meu. Se eu fosse do peso de Dudu', você acredita que elle viria com essas fanfarronadas? Está muito enganado, se pensa assim. Embora com medo, elle se fia até certo ponto na vantagem de alguns kilos que me leva. E' um erro que lhe ha de sair caro. Na primeira luta,, eu estava com pouco mais de 61 kilos. Desde então, minhas condições physicas melhoram extraordinariamente. Sinto-me outro. Mais forte, mais experiente. Dudu' póde inchar os pulmões á vontade e gritar: Sou o campeão brasileiro de luta livre". Essa satisfação elle só a terá por mais algumas horas...

QUEM APOSTA EM GEORGE GRACIE

Dudu' está actualmente sob a direcção do sportman Henrique Diniz, funccionario do Banco do Brasil. Este deposita a mais absoluta confiança no triumpho de seu pupillo:

— Até sabbado ficarei á disposição de todo e qualquer torcedor de George Gracie que queira apostar. Apostarei qualquer quantia em Dudu'. Este conservará o titulo e sua victoria será fulminante.

MIGUEZ X LOFFREDO

Para o encontro com Loffredo, Miguez preparou-se cuidadosamente. Quer repetir as suas performances de alguns annos atrás, no Rio, quando foi o "enfant gaté" do publico carioca. Continua a ser o mesmo virtuose do ring. Conserva a mesma efficiencia terrivel do punch. Calmo, sereno boxeia scientificamente.

Já Loffredo é dynamismo puro. Seus socos succedem-se em série como uma rajada de metralhadora. Desconcerta pela mobilidade incrivel. Está em plena fórma.

SERAPHIM CARDOSO X BIANCHI

O leve portuguez, Seraphim Cardoso, agrada, sobretudo, pela aggressividade. Ultimamente, tem conseguido uma série de triumphos espectaculares.

Enfrentará o paulista Attilio Bianchi, que possue um record bastante apreciavel

RODRIGUES LIMA X SEBASTIÃO SILVA

Pergunta-se: o joven boxeur nacional Sebastião Silva tem qualidades sufficientes para fazer perigar o titulo de invicto, que Rodrigues Lima ostenta? Os technicos opinam pela affirmativa. Sebastião tem punch forte, e é terrivel no contra golpe. Capaz de impor um knock-out ao adversario.

Dr. Brandino Corrêa

Molestias do apparelho Genito - Urinario no homem ou na mulher — OPERAÇÕES — Utero, ovarios prostata, rins, bexiga, etc Cura rapida por processo moderno sem dôr da

GONORRHE'A

e suas complicações — Prostatites, orchites, cystites, estreitamentos, etc Diathermia Darsonvalização — Rua Republica do Peru n.º 23 sob das 7 ás 8 e das 14 ás 18 horas. Domingos e feriados das 7 ás 9 horas

RIVAL

DULCINA - ODILON
Hoje, ás 16,20 e 22 horas.
A BELA E A FERA
de Bernard Shaw

Amanhã — Vesperal ás 15 horas.

Depois de amanhã, segunda-feira 5 — FESTA DE ODUVALDO
CANÇÃO DA FELICIDADE
Acto de folk-lore dirigido por ARY BARROSO.
Humorismo com RENATO MURCE, acto variado com DULCINA, ODILON DURÃES e ARISTOTELES

2ª-feira, vesperal em beneficio da Polyclinica de Nictheroy.
O ULTIMO LORD

3ª e 4ª-feira em vesperal e á noite Despedida da Companhia e festa de Durães e Aristoteles.
AMOR...
Acto variado em que tomarão parte, gentilmente: Raul Pederneiras, sra. Elisa Coelho de Andrade, Cléa Silva (a macumbeira do radio), Sylvio Vieira, prof. Pereira Filho (violonista), Barbosa Junior, além de Dulcina, Odilon Durães e Aristoteles. As vesperaes serão á preços communs.—Bilhetes á venda

Theatro - Escola

ANTIGO CASINO
DIRECÇÃO:
Renato Vianna

Hoje, ás 16 horas,
1.ª vesperal de
"SEXO"

"SEXO" desencadeia implacavel guerra aos preconceitos sociaes dos quaes a maior victima tem sido sempre a mulher. Está por isso despertando enorme curiosidade nos circulos femininos".

A's 21 horas, hoje,
"SEXO"

Amanhã em vesperal e á noite,
"SEXO"

Poltrona . . 5$000

CLINICA DE VIAS URINARIAS
Dr. Samuel Kanitz

Membro da Sociedade de Urologia da Allemanha, ex-assistente dos professores Lichtemberg, Lewin, Joseph, de Berlim e Haslinger de Vienna. Especialista: em doenças dos Rins, Bexiga, Prostata, Urethra. Doenças de Senhoras, Diathermia, Ultra Violetas. Consultorio: 7 de Setembro, 42-Sob., das 13 ás 17 horas. Phone: 3-3531.

THEATRO JOÃO CAETANO

TEMPORADA OFFICIAL DE TURISMO

HOJE — *A's 16 horas* — HOJE
1.ª MATINE'E "BLANCHE"
Com 50 % de abatimento em todas as localidades.
e ás 20 e 22 hs. LESLIE *com sua*
COMPANHIA FRANCEZA DE REVISTAS DE MUSIC-HALL
Na sua segunda revuette em 2 actos e 25 quadros

PARIS EN FOLIE!!!

Uma nova exhibição de numeros sensacionaes!!:
Novos bailados pelos tres super-ballets da Companhia:
SHANLEY, SEX APPEAL E BUCHMAN!!!
As incomparaveis CARMEN e VIVIANNE — Os inimitaveis Trios DORVILS — LADD-GRACE-CHARLOTTE e os extraordinarios bailarinos FAYE, JADIE e RONALD!
E todo o grande conjuncto de attracções mundiaes que formam o explendido Elenco!!!

AMANHÃ — MATINE'E ás 15 horas

Esta revista é impropria para menores

Diario Carioca

Praça Tiradentes N.º 77 | Rio de Janeiro, Sabbado, 3 de Novembro de 1934 | Anno VII — Numero 1.926

Tresentos Marxistas Detidos em Vienna

DISTRIBUIAM BOLETINS CONVIDANDO O POVO A COMMEMORAR O ANNIVERSARIO DA REVOLUÇÃO SOCIAL

VIENNA, 3 — (A. B.) — A policia viennense deteve trezentos marxistas, sobre os quaes recae a suspeita de haverem distribuido o appello elaborado por uma commissão mixta de communistas e socialistas.

Esse manifesto contem instrucções que deverão ser obedecidas pelos operarios no dia 12 do corrente, que é dia da festa marxista. Os trabalhadores de todas as classes estão convidados a, nesse dia, não se servirem de bondes, não fumarem, não usarem apparelho de gaz ou electricidade e a enviarem cartas e telegrammas ao leader socialista Seitz, que se encontra preso.

A CASIMIRA que tiver EM CADA CÔRTE esta marca
B & C FABRICA AURORA
TEM CÔR FIRME e não encolhe

Um Convenio Entre os Governos Inglez e Allemão

REGULAMENTANDO O PAGAMENTO DAS DIVIDAS COMMERCIAES

LONDRES, 3 — (A. B.) — Entre os governos inglez e allemão foi assignado hontem um convenio que entrou em vigor immediatamente e cujas clausulas regulamentam a questão de pagamento de dividas commerciaes entre os dois paizes. O convenio se refere tanto ás dividas futuras como ás passadas .As futuras exportações inglezas para a Allemanha e alemãs para a Inglaterra se farão na proporção de 55 para 100, de accordo com as ultimas balanças commerciaes dos dois paizes, afim de facilitar á Allemanha o pagamento em titulos .A liquidação das antigas dividas allemãs se effectuará em um praso de doze annos.

Em homenagem ao major Magalhães Barata

BELE'M, 2 (União) — Um grupo de intellectuaes promove para o proximo dia 12, no theatro da Paz, uma sessão de hoенagem ao major Magalhães Barata, interventor federal, commemorando o 4º anniversario de sua posse na Interventoria.

Os acontecimentos na séde do Syndicato dos Trabalhadores do Livro e do Jornal de Belém

BELEM, 2 (União) — Todos os jornaes tratam dos acontecimentos verificados na séde do Syndicato dos Trabalhadores do Livro e do Jornal durante a eleição do delegado-eleitor dessa agremiação, que ficou prejudicada, por ter desapparecido a urna.

O presidente do Tribunal Regional Eleitoral não requisitou o auxilio da força federal, como foi noticiado para guardar a urna, que estava jogada na rua. Os soldados do Exercito que montaram guarda á urna, pertenciam ao serviço de patrulhamento do quartel general.

Os srs. Moacyr Mesquita e Sandoval Lage, interessados no pleito da U. T. L. J., negam a sua partecipação no assalto, mas o deputado Martins e Silva allegando que tem testemunhas de vista, responsabiliza-os, publicamente.

A policia prosegue em diligencias para esclarecer os lamentaveis successos.

CINE-IPANEMA Telephone 7-5698
PRAÇA GENERAL OZORIO
HOJE a United Artists apresenta
ANNA STEN
Phillips Holms — Lionel Atwill no romance de Emile Zola
"NANA"
NO MUNDO INFANTIL - desenho do Camondongo MICKEY
PARAMOUNT SOUND NEWS
Preços: — Balcões .. 1$500
Platéa .. 2$000
Creanças .. 1$000
Sellos a cargo do publico
AMANHÃ — Só no MATINE'E — ás 2 horas
A Columbia Pictures apresentará
BUCK JONES
em "O GUARDIAO DO TEXAS
TODOS OS DOMINGOS E FERIADOS — Matinée ás 2 hs.

Jurando Fidelidade ao Fuehrer

BERLIM, 3 — (A. B.) — Em obediencia á nova lei, todos os representantes do Reich nos differentes Estados allemães prestaram, hontem, juramento de fidelidade ao Fuehrer e chanceller Adolf Hitler.

Em toda a Allemanha essa cerimonia se revestiu de impressionante solemnidade.

BARTHOU E POINCARE'

MISSA VOTIVA NA SE'DE DA MISSÃO LIBANEZA MARONITA

Na séde da Missão Libaneza Maronita, á rua Conde de Bonfim, nº. 638, será celebrada missa em memoria e pelo descanso das almas de Barthou e Poincaré. Comparecerão o embaixador da França e demais personalidades da embaixada e membros da União Militar Francea.

Falleceu o barão Edmund de Rotschild

PARIS, 2 — (U. P. — Falleceu aos oitenta e nove annos de idade o barão Edmund de Rotschild. o ultimo membro vivo da terceira geração dos Rotschild de Francfort sobre o Meno. O fallecimento occorreu em um velho castello do suburbio de Boulogne-sur-Seine. cercado de numerosos parentes.

Ultimas Novidades EM CASIMIRAS
Preços Camaradas
METRO DE OURO
159. RUA ROSARIO 159

O ladrão estava sem sorte

FOI PRESO QUANDO SAIA DE UMA CASA

O investigador Medina, que serve no 4º districto policial, passava, hontem, de madrugada, de ronda pela rua Corrêa Dutra, quando notou que da casa n. 164, residencia da sra. Maria Monte Mór saia um individuo suspeito, conduzindo uma grande trouxa de roupas.

O policial se encaminhou para o homem que deitou a correr, perseguido de perto por Medina. Afinal, pouco adeante, o ladrão foi preso e conduzido á delegacia.

Reconhecido como sendo o gatuno Benedicto Ramos Pereira, com varias passagens pela policia foi elle removido para a Casa de Detenção, após autuado.

O valor dos roupas furtadas é de 500$000, approximadamente.

"A Semana Nupcial"

GRANDES FESTAS SERAO REALIZADAS EM LONDRES

LONDRES, 2 (A. B.) — Annuncia-se que a metropole londrina será a mais alegre cidade do mundo, durante a chamada "semana nupcial", quando se realizará o casamento do principe Jorge, duque de Kent, com a princeza Marina, da Grecia.

Londres terá brilhantes decorações, dia e noite. e diversões em grande escala. Os hoteis, agencias de viagens, lojas, ferrovias, em combinação com as casas de espectaculos, se esforçarão em tornar a semana uma das mais variadas, emquanto que o ministerio do Interior está concedendo facilidades aos visitantes belgas e francezes para viajar sem passaporte, com uma estadia de dois dias.

Por expresso desejo do soberano inglez, todos os escolares da Inglaterra terão o dia feriado, annunciando-se outras medidas em todas as espheras sociaes.

O Cardeal Patriarcha de Lisbôa em São Paulo

AS GRANDES HOMENAGENS DO POVO BANDEIRANTE A S. EM.

Visita a Campinas — O Cardeal Cerejeira Partirá Hoje Para Santos — Honras Que Serão Tributadas na Bahia ao Illustre Purpurado

S. PAULO, 2 — (União) — Ao cardeal Cerejeira foi entregue, hontem, a seguinte mensagem:

"Eminencia: — As sociedades portuguezas de beneficencia do Estado de São Paulo vêm respeitosamente saudar vossa eminencia na sua passagem por esta capital do maior dos Estados Unidos do Brasil.

Legado eminente da igreja catholica, beato patriarcha da metropole Ulissiponense de vossas mãos piedosas recebemos devotamente as bençams divinas e as que em vosso coração magnanimo, nos trazeis da nossa patria adorada.

O mais alto missionario que da nossa grei tem vindo a estas terras, exalçaes, como magro sacerdote perante o altar da nossa fé, o symbolo augusto que aqui implantaram, nestas bemditas terras de Vera Cruz, os nossos antepassados — os primeiros missionarios e cavalheiros de Christo, — guiados pela cruz que resplandece no Cruzeiro do firmamento austral, espelhando-se nos mares, reflectindo-se nas praias, erguendo-se sobre a fronde dos sertões, alçando-se até ao céu, nos cumes das mais altas serras.

Por todo este périplo grandioso, balisado por gloriosas heroicidades e santos martyrios encontraes o espirito, o culto, a rota da portugueza christandade, e encontraes um collossal paiz como nobillissima nacionalidade,no qual ouvis em nossa fala de Portugal as mais cordiaes e respeitosas acclamações e as mais elevadas homenagens de rendida preitesia,

Por todos os agrupamentos urbanos, que foram primitivas povoas maritimas, singelas aldeias ou villas deste territorio immenso, sobresáem, como obras de piedade e patriotismo dos colonisadores portuguezes, as suas associações de beneficencia que são essas pias de assistencia mutua e de caridade, centros de culto patriotico e templos de religião christã.

Juntaram-se todas nesta simples mensagem, que depõem em vossas mãos como uma modesta recordação da vossa passagem nesta terra, que é uma affirmação grandiosa do poderio da nossa raça; e avivar em vosso espirito superior a lembrança da satisfacção e da honra que tão gratamente nos dispensou vossa presença eminentemente representativa da alma portugueza.

As nossas gratas e respeitosas saudações, excelso e eminente senhor!"

O ALMOÇO NO HOTEL ESPLANADA

S. PAULO, 2 — (União) — Realizou-se hontem, ás 12 horas e meia, no Esplanada Hotel, o almoço offerecido pelo dr. Teixeira Branquinho, representante da Embaixada de Portugal, que acompanha S. Em. o cardeal Cerejeira a São Paulo, ao sr. conego Deão, dr. Manoel Joaquim, vigario geral do Patriarchado de Lisboa.

Tomaram parte no agape, varios elementos da colonia portugueza desta capital, bem como os srs. drs. Marcio Munhoz, secretario da Educação, Christiano Altenfelder Silva, chefe de Policia, o major Othelo Franco, chefe da casa militar do sr. interventor federal.

O dr. Teixeira Branquinho falou offerecendo o almoço e brindando o sr. conego Joaquim e os membros do governo, presentes.

Usaram da palavra, agradecendo a saudação do representante da embaixada de Portugal, o sr. conego Joaquim e o dr. Marcio Munhoz.

A VISITA A' BENEFICENCIA PORTUGUEZA — S. E. FOI AGRACIADO COM A "CRUZ DE HONRA"

S. PAULO, 2 — (União) — Quando da visita do Cardeal Cerejeira á Beneficiencia Portugueza, hontem, á tarde, foi-lhe offerecido a insignia da "Cruz de Honra", que é o maior titulo que se confere aos socios daquelle estabelecimento. Falaram, justificando a homenagem, os srs. Commendador Silva Parada e o Professor Marques da Cruz.

O cardeal Cerejeira, sob as palmas dos presentes, que levantaram vivas ao seu nome, a Portugal e ao Brasil, falou, por ultimo, em agradecimento ás homenagens de que fôra alvo naquelle estabelecimento hospitalar.

Depois de dizer que se considerava captivo por tantas provas de sympathia, S. E. disse que a insignia que lhe acabavam de conferir não representava para elle uma honraria. Pelo contrario, quando para ella olhasse, desejaria que fosse para relembrar todas as obras de beneficencia feitas por aquelles que lh'a acabavam de offerecer, todas as lagrimas e miserias por elles soccorridas.

Finalizando, disse S. E. que, por duas vezes, já havia falado aos seus compatriotas o que por isso ia terminar, não por lhes já ter dito tudo, mas apenas porque tinha principiado.

A COLONIA PORTUGUEZA DA BAHIA PREPARA GRANDES HOMENAGENS AO ILLUSTRE PURPURADO

BAHIA, 2 (União) — A Colonia Portugueza prepara-se para acolher, festivamente, na sua passagem pelo nosso porto, a bordo do "Arlanza", de regresso a Portugal, Sua Eminencia o Cardeal Cerejeira.

Os catholicos bahianos, tendo á frente o arcebispo primaz do Brasil,, tambem estão interessados em prestar as suas homenagens ao Patriarcha de Lisboa.

Houve tambem, á tarde, uma reunião na séde do Consulado de Portugal, assentando-se, em linhas geraes, o programma das festas em honra do Cardeal Cerejeira, mas a sua effectivaçã ficará dependendo do tempo de permanencia do "Arlanza" em nosso porto.

O EMBARQUE, HONTEM, PARA CAMPINAS

S. PAULO, 2 (União) — Acompanhado por reduzida comitiva, seguiu ás primeiras horas da manhã de hoje para Campinas, Sua Eminencia o Cardeal Cerejeira.

O Patriarcha de Lisboa, que chegou áquella cidade por volta das 10 horas, teve enthusiastica acolhida. Compareceu á gare, para recebel-o, Sua Eminencia Revm. D. Francisco de Campos Barreto, bispo de Campinas.

Após o desembarque, o Cardeal Cerejeira dirigiu-se para a Cathedral, onde fez as suas orações.

Em seguida, acompanhado pelo Bispo Francisco de Campos, realizou rapido passeio de automovel, indo, depois, á Beneficencia Portugueza, onde recebeu as homenagens da colonia e dos catholicos campineiros.

Finda essa visita, Sua Eminencia partiu para Lorena, tendo almoçado na fazenda do sr. Fabio Prado, prefeito de São Paulo.

O PRINCIPE DA EGREJA LUZITANA DEIRARA' HOJE, A CAPITAL BANDEIRANTE, COM DESTINO A SANTOS

S. PAULO, 2 (União) — O Cardeal Cerejeira partirá desta capital para Santos. Amanhã, ás 8 horas, ali embarcará ás 17 horas, no "Arlanza", de regresso a Portugal.

O programma a ser cumprido durante a estada do illustre prelado naquella cidade é o seguinte:

Missa campal no campo do A. A. Portugueza; lançamento da pedra fundamental do Santuario de N. S. de Fatima a ser erigido no bairro de Santa Maria; almoço offerecido pela colonia portugueza de Santos; visita á Beneficencia Portugueza, seguida de recepção, offerecida por Sua Eminencia